



## **rastreável da semente ao guarda-roupa**

Indicadores – 2024  
publicado em 29/01/2025



# SouABR | Relatório 2024

É com satisfação que publicamos o Relatório 2024, com os indicadores do programa SouABR, resultado do envolvimento e do engajamento das empresas participantes de todos os elos da cadeia. Acreditamos que, somente com a união de todos, é possível elevar a moda brasileira a um novo patamar, valorizando a indústria nacional e a fibra responsável.

Nas próximas páginas será possível conferir os números da produção de cada elo participante: fazenda, fiação, tecelagem/malharia, confecção e varejo.

No quarto ano de sua existência, consolidamos o programa que oferece transparência da origem responsável do algodão, com certificação socioambiental, pelo programa Algodão Brasileiro Responsável (ABR) e contribui com os compromissos ESG de varejistas que buscam um posicionamento mais alinhado com a visão do consumidor, cada vez mais informado e exigente.

**Gustavo Viganó Piccoli** – presidente da Abrapa





# o que é o programa SouABR

O **SouABR** é um programa inovador que possibilita à moda brasileira dar **um passo à frente em sustentabilidade**. Através da união com marcas parceiras, entregamos a **rastreabilidade total de peças em algodão, garantindo a certificação socioambiental da origem da fibra** e mostrando toda a cadeia responsável pela produção. Isso significa confiança e credibilidade ao consumidor final, que tem em suas mãos um item produzido com respeito ao meio ambiente e às pessoas.

E conhecer a trajetória de uma peça rastreável é fácil: basta apontar a câmera do celular para o **QR Code** localizado na etiqueta e conferir todos os elos dessa produção – **fazendas produtoras com certificação ABR (Algodão Brasileiro Responsável), fiação, tecelagem ou malharia, confecção e varejista**. Essa transparência é possível graças à tecnologia blockchain, que registra cada dado ali inserida e impede alterações, garantindo a autenticidade da informação.

Com o programa SouABR, a sustentabilidade se torna prática, possibilitando uma escolha responsável ao consumidor final. E o algodão certificado ABR, mapeado do caminho da semente ao guarda-roupa, colabora com hábitos de consumo cada vez mais conscientes.



# a cadeia rastreável

## 1 fazenda

o primeiro passo de um longo caminho



## 2 fiações

fio a fio, o algodão vai se transformando



## 3 malharias e tecelagens

o próximo passo com trama, corpo, textura e cor



## 4 confecções

criatividade para dar identidade ao vestir



## 5 varejo

o contato direto com o consumidor





# dados compartilhados na plataforma SouABR



## produtor

Nome  
Tipo (se grupo ou produtor)  
GLN/ ID produtor  
Telefone  
E-mail  
Website  
Endereço completo  
Habilitação na safra



## certificação ABR

ID certificadora  
ID certificado  
Data de emissão  
Data de validade  
GLN/ ID da unidade produtiva  
GLN/ ID do produtor  
PDF do certificado  
Habilitação na safra



## unidade produtiva

ID produtor  
Nome produtor  
GLN/ ID unidade produtiva  
Website  
Habilitação na safra  
Latitude e longitude



## fardo

Data da análise HVI  
GLN/ ID da unidade produtiva  
GLN/ ID da unidade de beneficiamento  
Safra  
Ano de impressão da etiqueta  
Código da prensa  
Laboratório de HVI  
GTIN-14/ produto (sempre fardo de algodão)  
Quantidade/ unidade (sempre unitário)

Código de barras (por unidade)  
Rd (grau de reflectância)  
TrAr% (índice de impurezas superficiais)  
Elg (índice de alongamento)  
CGrd (grau de cor)  
+b (grau de amarelamento)  
Pol (comprimento em polegadas)  
TrID (grau de folha)  
CSP (count strength pound)

SCI (índice de consistência)  
UHML (comprimento de fibra)  
Mat (índice de maturidade)  
Mic (índice micronaire)  
SFI (índice de fibras curtas)  
TrCnt (número de partículas de impurezas superficiais)  
UI (uniformidade de fibra)  
STR (resistência)



# dados compartilhados na plataforma SouABR



## fiação

Data de produção

GLN da fiação (dados cadastrais)

GLN da malharia/ tecelagem (para quem vendeu)

Nota Fiscal de origem

Número do pedido

Número da ordem de mistura

Nota Fiscal de venda

GTIN-14/ produto de entrada (fardo de algodão)

Quantidade/ unidade de produto de entrada (fardo)

Lote de entrada (código de barra de cada fardo)

GTIN-14/ produto de saída (fio/ novelo)

Quantidade/ unidade de produto de saída (peso)

Número do lote de saída



# dados compartilhados na plataforma SouABR



## tecelagem / malharia

Data de produção

GLN da tecelagem/malharia (dados cadastrais)

GLN da confecção (para quem vendeu)

Nota Fiscal de origem

Número do pedido

Número da ordem de mistura

Nota Fiscal de venda

GTIN-14/ produto de entrada (fio/novelo)

Quantidade/ unidade de produto de entrada (fio/novelo)

Número do lote de entrada

GTIN-14/ produto de saída (tecido/malha)

Quantidade/ unidade de produto de saída (kg ou un)

Número do lote de saída





# dados compartilhados na plataforma SouABR



## confeção

Data de produção

GLN da confecção (dados cadastrais)

GLN da varejista (para quem vendeu)

Nota Fiscal de origem

Número do pedido

Número da ordem de mistura

Nota Fiscal de venda

GTIN-14/ produto de entrada (tecido/malha)

Quantidade/ unidade de produto de entrada (kg ou un)

Número do lote de entrada

GTIN-14/ produto de saída (roupa)

Quantidade/ unidade de produto de saída (un)

Número do lote de saída



# dados compartilhados na plataforma SouABR



## varejo

Data de produção

GLN da varejista

GTIN-14/ produto (roupa)

Quantidade/ unidade de produto (un)

Número do lote/ pedido



# Soluções rastreáveis

**indicadores 2024**



## sobre os indicadores 2024

Os dados apresentados nas próximas páginas compilam as **movimentações** realizadas **ao longo do ano de 2024**, em cada processo para a fabricação de peças rastreáveis, dedicadas a marcas varejistas participantes do programa SouABR.

Em 2024, o programa ganhou tração e teve um crescimento de **284%**, comparado a 2023, encerrando com **194.066** peças rastreáveis e acumulando um total histórico de quase **326,5 mil** peças.

A adesão de novas marcas também indica que o tema 'rastreabilidade' está presente nas agendas das empresas com compromissos ESG, e buscam entregar transparência e origem responsável dos produtos de seus portfólios.





# 1. produtores, fazendas e fardos



**79 produtores**



**99 fazendas**



**41.647 fardos rastreados**

**Histórico:** 63.137 fardos rastreados

**fonte:** plataforma SouABR/AgTrace  
janeiro a dezembro de 2024

**Observação:** o total reportado não corresponde à somatória de produtores por ano. Alguns deles podem ter aparecido na rastreabilidade de produtos finais em diferentes anos e varejistas.



# 1. produtores, fazendas e fardos - 2024

### Produtores e Fazendas

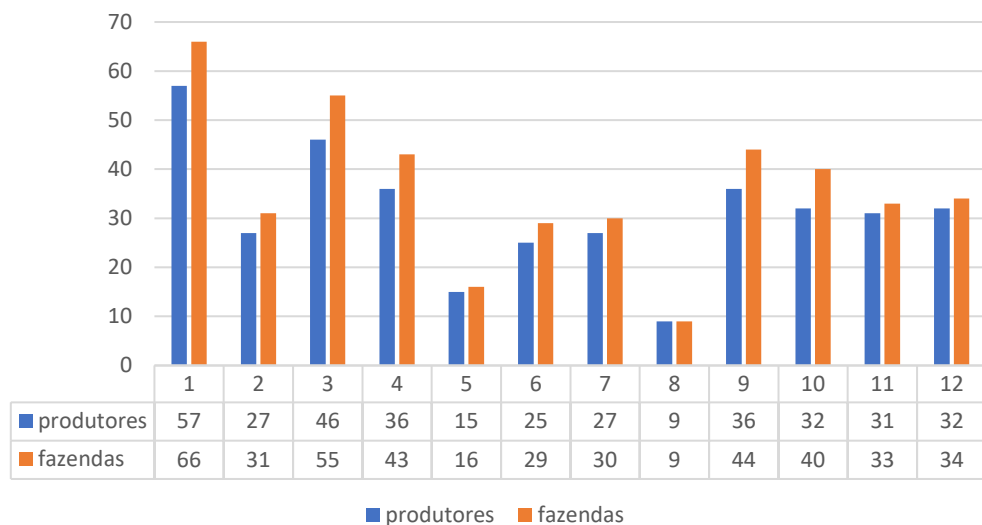

### Fardos

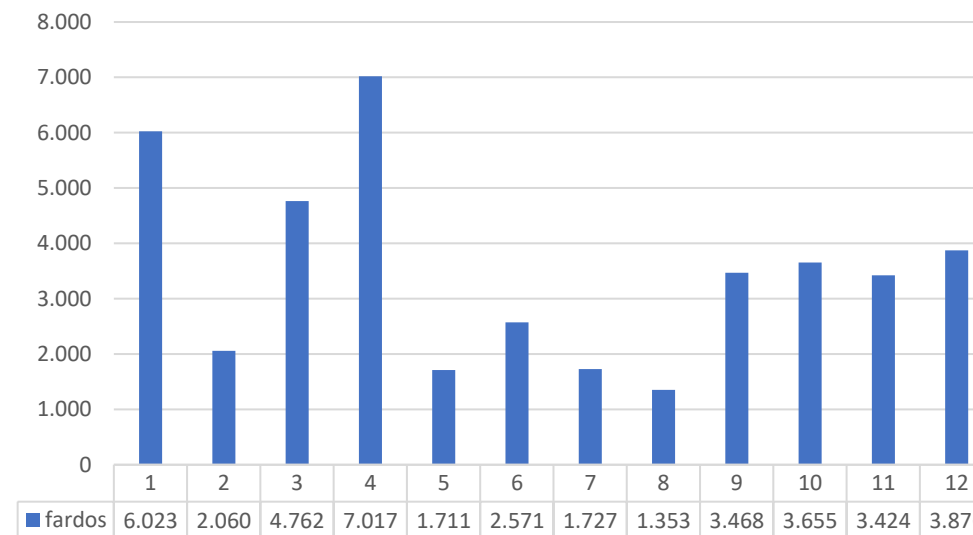

Média 12 meses: 3.471 unidades

Fonte: Plataforma SouABR/Agtrace - 31.12.2024



# lista de produtores e fazendas em 2024

Produtor	Unidade Produtiva	Estado	Cidade	Safra
[148] - Busato	[101] - Fazenda Warpol	Bahia	São Desidério	2021/2022
[160] - Shimohira	[117] - Fazenda Flórida	Bahia	Formosa do Rio Preto	2022/2023
[286] - INÁCIO CARLOS URBAN E OUTROS	[123] - Rio Brilhante	Minas Gerais	Coromandel	2021/2022
[286] - INÁCIO CARLOS URBAN E OUTROS	[123] - Rio Brilhante	Minas Gerais	Coromandel	2022/2023
[286] - INÁCIO CARLOS URBAN E OUTROS	[124] - Farroupilha	Minas Gerais	Presidente Olegário	2022/2023
[286] - INÁCIO CARLOS URBAN E OUTROS	[125] - São Francisco	Minas Gerais	PRESIDENTE OLEGÁRIO	2021/2022
[286] - INÁCIO CARLOS URBAN E OUTROS	[125] - São Francisco	Minas Gerais	PRESIDENTE OLEGÁRIO	2022/2023
[286] - INÁCIO CARLOS URBAN E OUTROS	[126] - Pirulito	Minas Gerais	COROMANDEL	2022/2023
[289] - Décio Bruxel e Outros	[128] - Saco do São Francisco	Minas Gerais	SÃO GONÇALO DO ABAETÉ	2022/2023
[289] - Décio Bruxel e Outros	[129] - Saco da Tapera	Minas Gerais	SÃO ROMÃO	2021/2022
[289] - Décio Bruxel e Outros	[129] - Saco da Tapera	Minas Gerais	SÃO ROMÃO	2022/2023
[352] - Walter Schlatter	[139] - Fazenda Cristalina	Minas Gerais	SÃO ROMÃO	2021/2022
[154] - Renato Burgel	[144] - FAZ ABC	Goiás	MINEIROS	2021/2022
[366] - JOSÉ IZIDORO CORSO	[147] - FAZ CATLEIA	Mato Grosso do Sul	COSTA RICA	2021/2022
[370] - OTAVIO CYRO BOFF E OUTROS	[149] - FAZ INDAIA I	Mato Grosso do Sul	CHAPADÃO DO SUL	2021/2022
[382] - John Alberto Lehnen	[170] - Bonanza	Mato Grosso do Sul	CHAPADÃO DO SUL	2022/2023
[140] - Onofre Pedro Botan	[172] - Nossa Senhora Aparecida	Mato Grosso	CAMPO VERDE	2021/2022
[140] - Onofre Pedro Botan	[172] - Nossa Senhora Aparecida	Mato Grosso	CAMPO VERDE	2022/2023
[391] - Celso José Minozzo	[176] - Ponte Serrada	Mato Grosso	CAMPO VERDE	2022/2023
[389] - Milton Garbugio	[178] - Paraná II	Mato Grosso	CAMPO NOVO DO PARECIS	2022/2023
[398] - Geromim Antonio Guolo	[179] - Santa Catarina	Mato Grosso	CAMPO VERDE	2022/2023
[407] - JADER AURELIO BERGAMASCO	[182] - São João Batista	Mato Grosso	CAMPO VERDE	2021/2022
[407] - JADER AURELIO BERGAMASCO	[182] - São João Batista	Mato Grosso	CAMPO VERDE	2023/2024
[408] - Silvana Maria Vizzoto Varnier	[184] - Protetor	Mato Grosso	CAMPO NOVO DO PARECIS	2022/2023
[413] - Otávio Palmeira dos Santos	[185] - São Judas Tadeu	Mato Grosso	PRIMAVERA DO LESTE	2022/2023



# lista de produtores e fazendas em 2024

Produtor	Unidade Produtiva	Estado	Cidade	Safra
[413] - Otávio Palmeira dos Santos	[186] - São José	Mato Grosso	POXORÉU	2022/2023
[155] - Franciosi Agro	[190] - Fazenda Santana	Bahia	RIACHÃO DAS NEVES	2021/2022
[143] - José Carlos Dolphine	[198] - Pirassununga	Mato Grosso	CAMPO VERDE	2022/2023
[416] - Alexandre Pedro Schenkel	[200] - Santa Rosa V	Mato Grosso	CAMPO VERDE	2021/2022
[416] - Alexandre Pedro Schenkel	[200] - Santa Rosa V	Mato Grosso	CAMPO VERDE	2022/2023
[446] - Wilson Daltrozo	[211] - Cidade Verde	Mato Grosso	POXORÉU	2021/2022
[446] - Wilson Daltrozo	[211] - Cidade Verde	Mato Grosso	POXORÉU	2022/2023
[157] - Ariel Horovitz	[220] - Fazenda Palmeira	Bahia	SÃO DESIDÉRIO	2022/2023
[157] - Ariel Horovitz	[220] - Fazenda Palmeira	Bahia	SÃO DESIDÉRIO	2023/2024
[157] - Ariel Horovitz	[221] - Fazenda São Luís	Bahia	SÃO DESIDÉRIO	2022/2023
[157] - Ariel Horovitz	[221] - Fazenda São Luís	Bahia	SÃO DESIDÉRIO	2023/2024
[150] - Schmidt Agrícola	[247] - Fazenda Orquídeas	Bahia	BARREIRAS	2021/2022
[150] - Schmidt Agrícola	[247] - Fazenda Orquídeas	Bahia	BARREIRAS	2023/2024
[366] - JOSÉ IZIDORO CORSO	[257] - FAZ SÃO PAULO	Mato Grosso do Sul	COSTA RICA	2023/2024
[454] - Volmir Antônio Maggioni	[291] - Fazenda Aliança	Goiás	JATAÍ	2022/2023
[161] - Morinaga	[297] - Fazenda Grão Bahia	Bahia	CORRENTINA	2022/2023
[161] - Morinaga	[298] - Fazenda Ouro Verde	Bahia	CORRENTINA	2022/2023
[161] - Morinaga	[299] - Fazenda Morinaga	Bahia	CORRENTINA	2022/2023
[237] - Decisão	[301] - Fazenda Decisão	Bahia	SÃO DESIDÉRIO	2021/2022
[237] - Decisão	[301] - Fazenda Decisão	Bahia	SÃO DESIDÉRIO	2022/2023
[187] - SLC Agrícola	[327] - FAZENDA PARNAÍBA	Maranhão	TASSO FRAGOSO	2021/2022
[158] - Airton Gorgen	[354] - Fazenda Barcelona I	Bahia	RIACHÃO DAS NEVES	2022/2023
[147] - Marcelo Jony Swart	[363] - Fazenda Estreito Ponte de Pedras	Goiás	RIO VERDE	2022/2023
[147] - Marcelo Jony Swart	[365] - Fazenda Pontal	Goiás	MONTEVIDIU	2022/2023
[178] - Paulo Kenji Shimohira	[375] - Fazenda Alto Paraíso	Goiás	GOIATUBA	2022/2023





# lista de produtores e fazendas em 2024

Produtor	Unidade Produtiva	Estado	Cidade	Safra
[178] - Paulo Kenji Shimohira	[376] - Fazenda Santa Maria	Goiás	GOIATUBA	2022/2023
[178] - Paulo Kenji Shimohira	[377] - Fazenda Cachoeira	Goiás	MORRINHOS	2022/2023
[182] - Shimohira	[378] - Fazenda São Domingos dos Olhos D' Água	Goiás	MORRINHOS	2022/2023
[178] - Paulo Kenji Shimohira	[379] - Fazenda Santa Rita (Sadia)	Goiás	GOIATUBA	2022/2023
[226] - Marcelino Flores de Oliveira	[386] - Fazenda Sete Povos	Bahia	SÃO DESIDÉRIO	2022/2023
[736] - Mauro Fernando Schaedler	[399] - Três Coqueiros	Mato Grosso	SAPEZAL	2021/2022
[736] - Mauro Fernando Schaedler	[399] - Três Coqueiros	Mato Grosso	SAPEZAL	2022/2023
[736] - Mauro Fernando Schaedler	[399] - Três Coqueiros	Mato Grosso	SAPEZAL	2023/2024
[405] - Alexandre Jacques Bottan	[418] - Harmonia II	Mato Grosso	SAPEZAL	2023/2024
[405] - Alexandre Jacques Bottan	[419] - Águas De Marçõ	Mato Grosso	SAPEZAL	2021/2022
[405] - Alexandre Jacques Bottan	[425] - Chapada II	Mato Grosso	SAPEZAL	2022/2023
[627] - Giorgio Nava	[438] - Água Branca	Mato Grosso	LUCAS DO RIO VERDE	2022/2023
[609] - Silvio Cesar Schantz	[440] - Divisão	Mato Grosso	LUCAS DO RIO VERDE	2022/2023
[609] - Silvio Cesar Schantz	[440] - Divisão	Mato Grosso	LUCAS DO RIO VERDE	2023/2024
[543] - Jalmar Vargas	[441] - Cabeceira Do Cupim	Mato Grosso	DOM AQUINO	2022/2023
[543] - Jalmar Vargas	[441] - Cabeceira Do Cupim	Mato Grosso	DOM AQUINO	2023/2024
[746] - Marcelo Ristau Garbugio	[446] - Paraná III	Mato Grosso	CAMPO VERDE	2022/2023
[576] - Fábio Antonello	[447] - Santa Amélia	Mato Grosso	DOM AQUINO	2021/2022
[578] - Leomir Luiz Antonello	[448] - Estância Monte Alegre	Mato Grosso	DOM AQUINO	2021/2022
[569] - José Benedito do Vale	[449] - Promissão	Mato Grosso	SANTO ANTÔNIO DO LESTE	2023/2024
[384] - Antônio Trento Kihara Scheffer	[451] - Nova Chapada	Mato Grosso	CHAPADA DOS GUIMARÃES	2023/2024
[145] - Karin Krause Boneti	[463] - Flamboyant	Mato Grosso	CAMPO VERDE	2022/2023
[604] - Paulo Rogério de Morais Machado	[466] - Mutum	Mato Grosso	DOM AQUINO	2022/2023
[752] - Produzir Agropecuária Ltda	[467] - Água Limpa	Mato Grosso	NOVA UBIRATÃ	2022/2023
[604] - Paulo Rogério de Morais Machado	[468] - Mourão	Mato Grosso	CAMPO VERDE	2022/2023



# lista de produtores e fazendas em 2024

Produtor	Unidade Produtiva	Estado	Cidade	Safra
[753] - Marino José Franz	[469] - Mano Julio	Mato Grosso	IPIRANGA DO NORTE	2021/2022
[753] - Marino José Franz	[469] - Mano Julio	Mato Grosso	IPIRANGA DO NORTE	2022/2023
[693] - João Osvaldo Marsaro	[471] - Tarumã	Mato Grosso	CAMPO VERDE	2022/2023
[522] - Arilton Cesar Riedi	[473] - São José	Mato Grosso	SORRISO	2021/2022
[622] - Ana Lucia Cordeschi Donega E Outros	[484] - Campo Belo	Mato Grosso	NOVA XAVANTINA	2021/2022
[698] - João Ernesto Segabinazzi Trojan	[496] - Luciana	Mato Grosso	PRIMAVERA DO LESTE	2022/2023
[543] - Jalmar Vargas	[498] - Flamingo	Mato Grosso	CAMPO NOVO DO PARECIS	2022/2023
[403] - Valdir Roque Jacobowski e Outros	[501] - Vanessa	Mato Grosso	CAMPO NOVO DO PARECIS	2022/2023
[527] - Carlos Alberto Polato	[505] - São Caetano	Mato Grosso	PRIMAVERA DO LESTE	2022/2023
[665] - Gustavo Vigano Piccoli	[512] - Da Pedra	Mato Grosso	SORRISO	2021/2022
[665] - Gustavo Vigano Piccoli	[512] - Da Pedra	Mato Grosso	SORRISO	2022/2023
[665] - Gustavo Vigano Piccoli	[512] - Da Pedra	Mato Grosso	SORRISO	2023/2024
[632] - Luis Antonio Huber	[513] - Coqueiral	Mato Grosso	JACIARA	2022/2023
[533] - Carlos Ernesto Augustin	[523] - Farroupilha	Mato Grosso	PEDRA PRETA	2022/2023
[767] - Agropecuária Três Estrelas Ltda	[531] - Sonho Dourado	Mato Grosso	SANTO ANTÔNIO DO LESTE	2022/2023
[799] - Edite Ortolan	[556] - São Salvador	Mato Grosso	CAMPO NOVO DO PARECIS	2022/2023
[590] - Noedir José Karan Marcondes	[558] - Rincão Porã	Mato Grosso	DIAMANTINO	2022/2023
[555] - Atilio Elias Rovaris	[563] - Nossa Senhora Aparecida	Mato Grosso	NOVA UBIRATÃ	2021/2022
[554] - Paulo Sérgio Franz	[573] - Entre Rios	Mato Grosso	TABAPORÃ	2021/2022
[515] - Amilton José de Oliveira	[590] - Santa Lucia	Mato Grosso	LUCAS DO RIO VERDE	2021/2022
[515] - Amilton José de Oliveira	[590] - Santa Lucia	Mato Grosso	LUCAS DO RIO VERDE	2022/2023
[515] - Amilton José de Oliveira	[590] - Santa Lucia	Mato Grosso	LUCAS DO RIO VERDE	2023/2024
[780] - Salazar Jonas Marquetti	[640] - Rio Alegre	Mato Grosso	DIAMANTINO	2022/2023
[844] - CORNELIO ADRIANO SANDERS	[682] - Fazenda Progresso	Piauí	SEBASTIÃO LEAL	2021/2022
[658] - José Milton Falavinha	[688] - Falavinha	Mato Grosso	DIAMANTINO	2022/2023



# lista de produtores e fazendas em 2024

Produtor	Unidade Produtiva	Estado	Cidade	Safra
[658] - José Milton Falavinha	[688] - Falavinha	Mato Grosso	DIAMANTINO	2023/2024
[226] - Marcelino Flores de Oliveira	[722] - Fazenda Cachoeira do Café	Bahia	FORMOSA DO RIO PRETO	2021/2022
[226] - Marcelino Flores de Oliveira	[722] - Fazenda Cachoeira do Café	Bahia	FORMOSA DO RIO PRETO	2022/2023
[900] - Oli Baltazar Lermen	[726] - Vale do Rio Celeste	Mato Grosso	NOVA UBIRATÃ	2023/2024
[888] - Wilson Francisco Rotta	[743] - Canário	Mato Grosso	SAPEZAL	2022/2023
[432] - Grupo Serrana	[745] - Fazenda Serrana I	Bahia	CORRENTINA	2022/2023
[841] - Cirlei Ana Favaretto Smaniotto e outros	[757] - Santa Maria	Mato Grosso	SORRISO	2022/2023
[841] - Cirlei Ana Favaretto Smaniotto e outros	[757] - Santa Maria	Mato Grosso	SORRISO	2023/2024
[871] - Daniel Borger	[804] - FAZENDA CAMPO NOVO I	Bahia	SÃO DESIDÉRIO	2023/2024
[873] - Zeev Chalom Horovitz	[805] - FAZENDA CRUZEIRO DO SUL	Bahia	SÃO DESIDÉRIO	2022/2023
[872] - Fabio Borger	[806] - FAZENDA CAMPO NOVO II	Bahia	SÃO DESIDÉRIO	2023/2024
[289] - Décio Bruxel e Outros	[829] - SÃO JOÃO	Minas Gerais	VARJÃO DE MINAS	2022/2023
[789] - Marlon Fedrizzi	[832] - Canarinhos	Mato Grosso	CAMPO NOVO DO PARECIS	2022/2023
[789] - Marlon Fedrizzi	[832] - Canarinhos	Mato Grosso	CAMPO NOVO DO PARECIS	2023/2024
[1017] - Gustavo Lawisch Schantz	[837] - Divisão	Mato Grosso	LUCAS DO RIO VERDE	2021/2022
[637] - Ilo Pozzobon	[852] - Menina Lynda	Mato Grosso	IPIRANGA DO NORTE	2022/2023
[419] - Sérgio Azevedo Introvini	[862] - Condomínio União de Fazendas Introvini	Mato Grosso	CAMPO NOVO DO PARECIS	2022/2023
[419] - Sérgio Azevedo Introvini	[862] - Condomínio União de Fazendas Introvini	Mato Grosso	CAMPO NOVO DO PARECIS	2023/2024
[613] - Evandro Roberto Cortezia	[909] - Boa Vista	Mato Grosso	LUCAS DO RIO VERDE	2022/2023
[155] - Franciosi Agro	[933] - Fazenda Santa Isabel	Bahia	LUÍS EDUARDO MAGALHÃES	2022/2023
[460] - JOSÉ IVAIR MUDINUTTI	[9518] - FAZENDA SANTA CRUZ	Mato Grosso do Sul	CHAPADÃO DO SUL	2023/2024
[150] - Eswalter Zanetti Junior e Outros	[967] - Modelo	Mato Grosso	CAMPO VERDE	2022/2023
[414] - Edilson Antonio Piaia	[980] - Santa Terezinha	Mato Grosso	CAMPO NOVO DO PARECIS	2022/2023
[588] - Luimar Luiz Gemi	[616] - Santo Antonio	Mato Grosso	SORRISO	2021/2022
[588] - Luimar Luiz Gemi	[616] - Santo Antonio	Mato Grosso	SORRISO	2023/2024



## 2. fiações



**1.764.794 kg de fios**

**total histórico: 3.793.482,32 kg**

\*Dados até 31/12/2024  
Plataforma SouABR/AgTrace



# evolução mensal de produção de fios SouABR - 2024

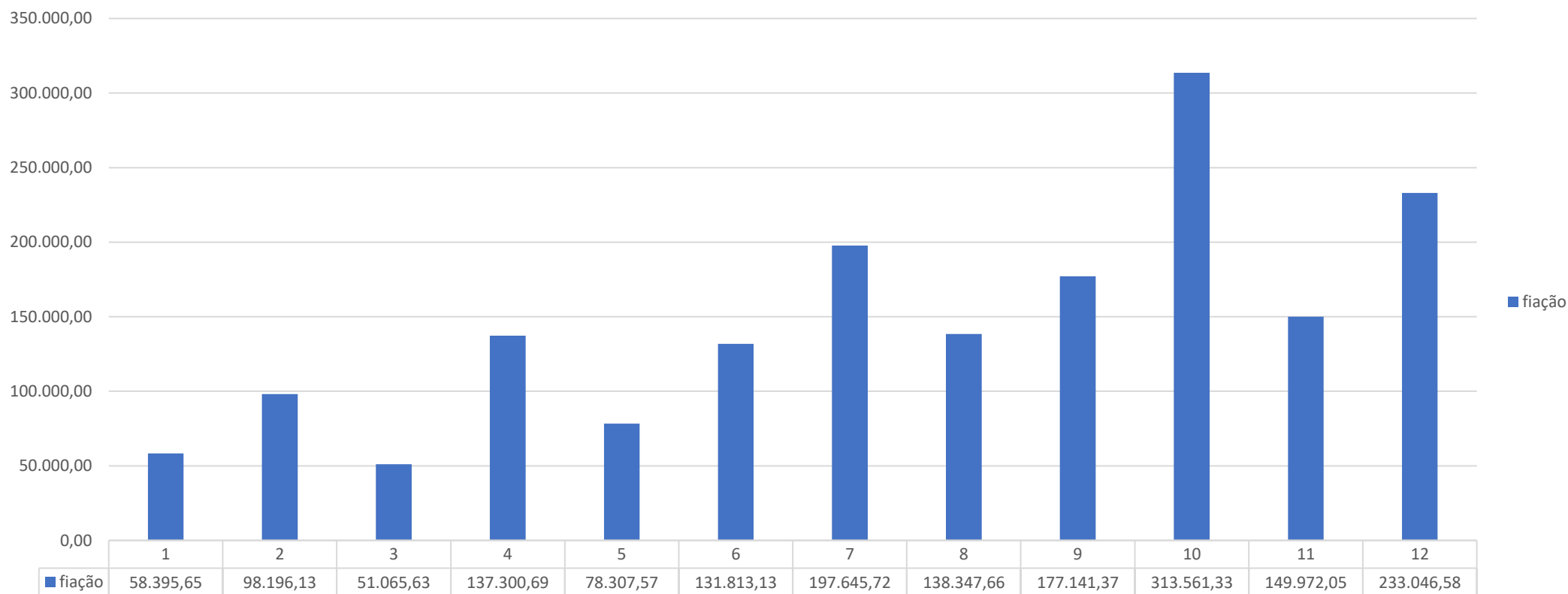

Média 12 meses: 147.066,13 kg



# empresas rastreadas na produção de fios em 2024





## fições habilitadas no programa SouABR

**CATAGIASES**  
UMA INDÚSTRIA DE POSSIBILIDADES

 **döhler**®

 FIAÇÃO  
**FIO PURO**  
Grupo **KYZ**

 **inco**® **FIOS**

  
**norfil**

R E N A U X **X** V I E W

  
**SANTANA**  
TEXTILES

**VICUNHA**  
*jeansidentity*



### 3. tecelagens/malharias



**163.150 m de tecidos**  
**136.310 kg de malhas**

**total histórico: 202.026,46 m de tecidos**  
**228.754,75 kg de malhas**

\*Dados até 31/12/2024  
Plataforma SouABR/AgTrace





# evolução mensal da produção de tecidos e malhas rastreados SouABR - 2024

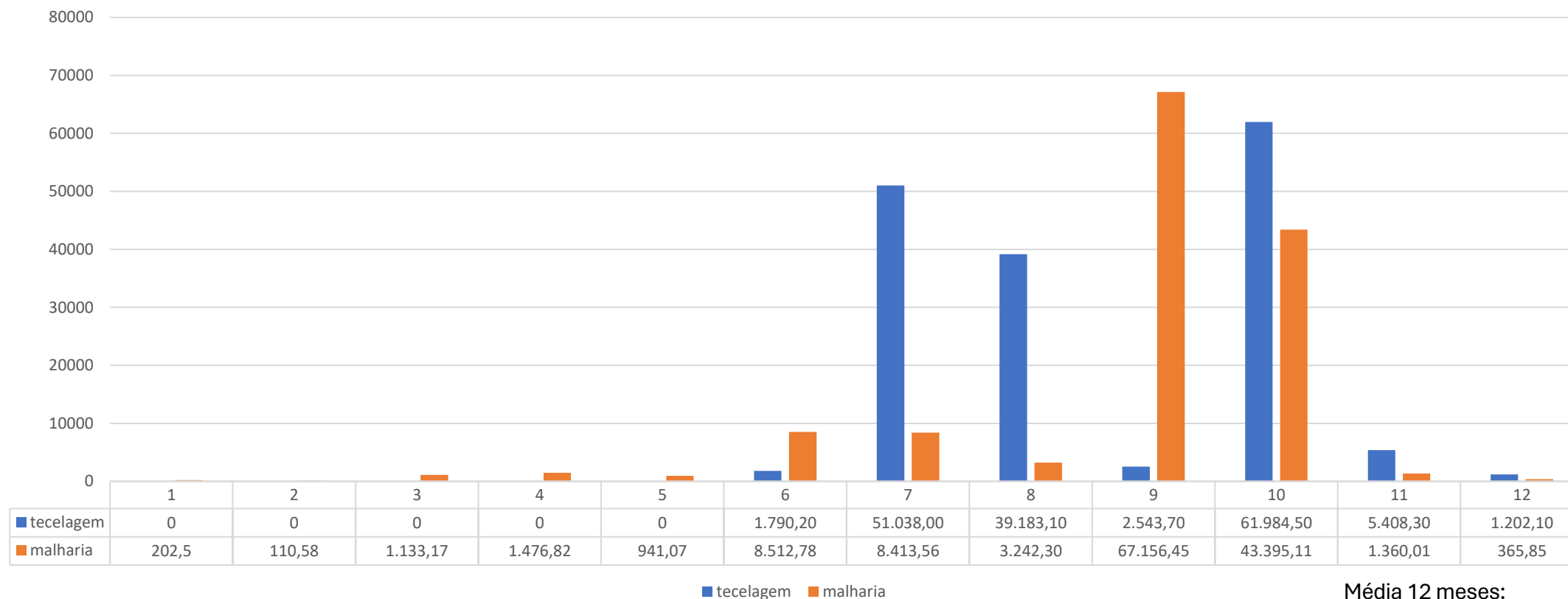

Média 12 meses:  
Tecelagem: 13.595,82 m  
Malharia: 11.359,18 kg



# empresas rastreadas na produção de malhas e tecidos - 2024





# malharias e tecelagens habilitadas no programa SouABR

**CATAGUASES**  
UMA INDÚSTRIA DE POSSIBILIDADES

**DALILA**  
TÊXTIL

RENAUX X VIEW

  
SANTANA  
TEXTILES

**VICUNHA**  
*jeansidentity*

  
VILLA TÊXTIL  
COMPROMETIDOS COM O VESTIR



## 4. confecções



**206.086 peças produzidas**

**Total histórico: 365.796 peças produzidas\*\***

\*Dados até 31/12/2024

\*\* Pode haver diferença quantitativa, entre peças rastreáveis produzidas pelas confecções e o total reportado no elo 'Varejo'. Isto se deve à eventual falta de amarração de dados, por parte de varejistas, não concluindo o processo de rastreabilidade.



## evolução mensal da produção de peças confeccionadas SouABR - 2024

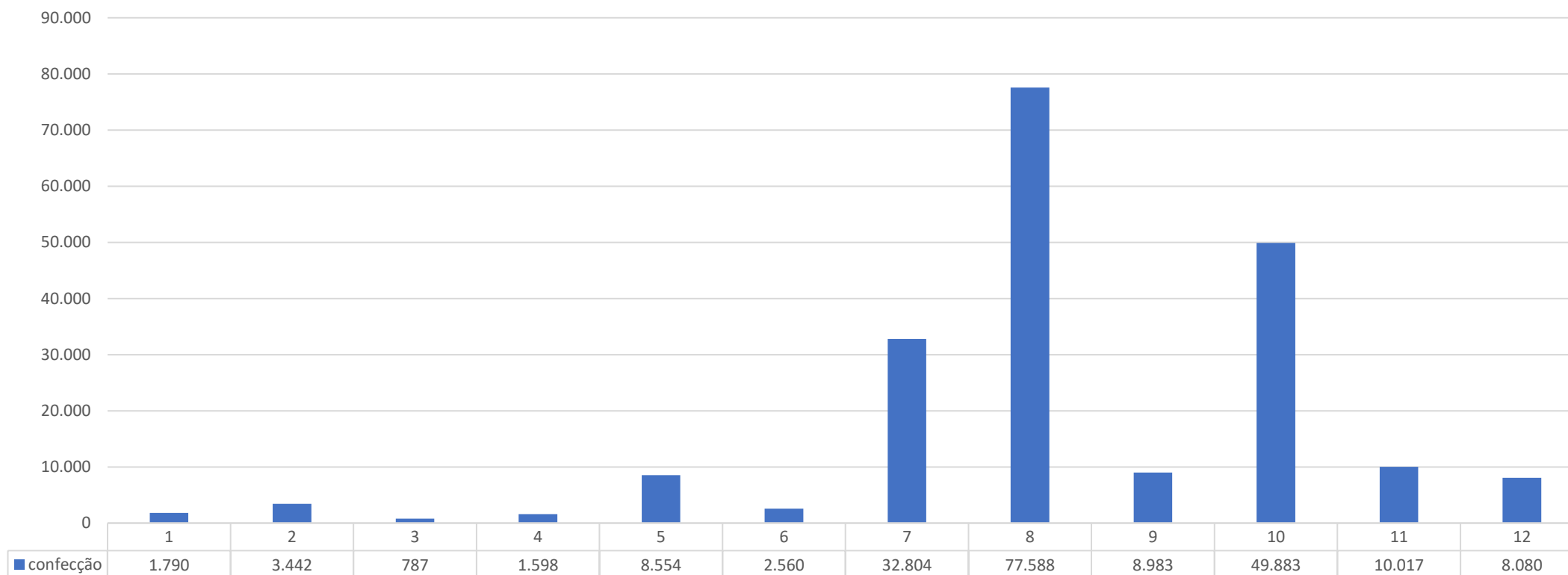

Média 12 meses:  
Tecelagem: 17.174 peças



# empresas rastreadas na confeção de peças - 2024





# confeccões habilitadas no programa SouABR





## 5. varejista



**194.066 peças produzidas**

**total histórico: 326.480 peças rastreadas\*\***

\*Dados até 31/12/2024

\*\* Pode haver diferença quantitativa, entre peças rastreáveis produzidas pelas confecções e o total reportado no elo 'Varejo'. Isto se deve à eventual falta de amarração de dados, por parte de varejistas, não concluindo o processo de rastreabilidade.





# evolução mensal de peças rastreadas SouABR - 2024

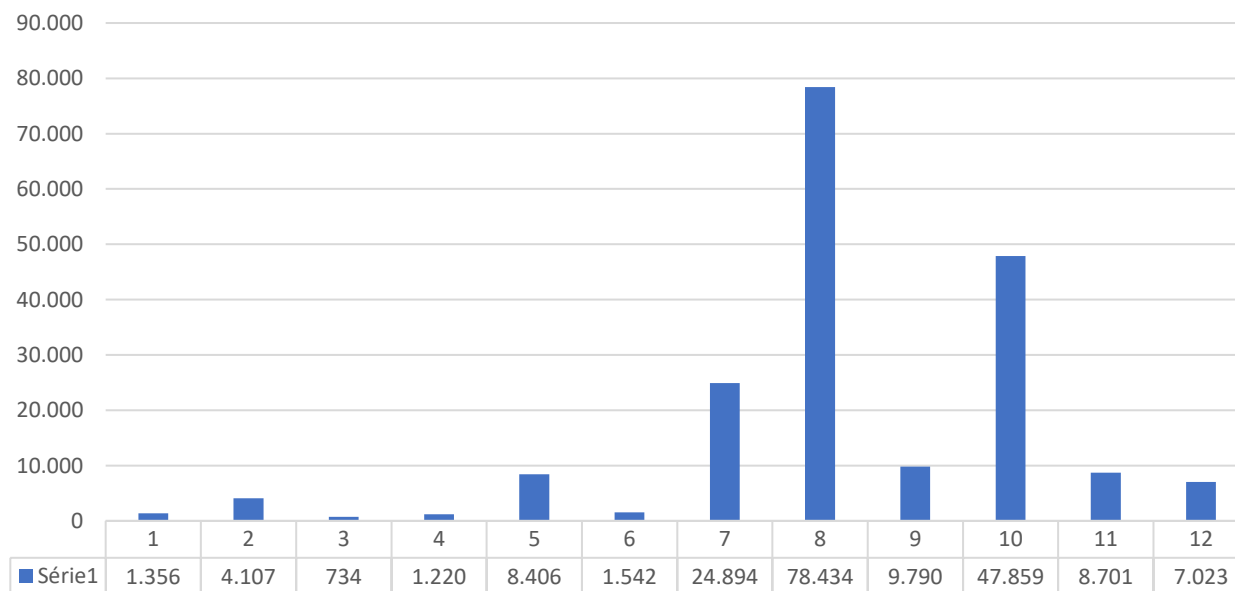

Média 12 meses:  
Tecelagem: 16.172 peças

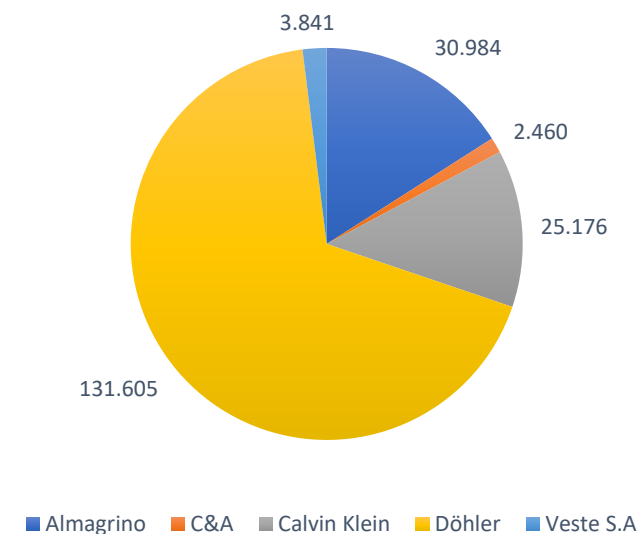



# varejistas rastreadas em 2024



ALMAGRINO

30.984 peças rastreáveis  
de janeiro a dezembro/24



2.460 peças rastreáveis  
em fevereiro/24



25.176 peças rastreáveis  
de agosto a dezembro/24



131.605 peças rastreáveis  
de julho a dezembro/24



3.841 peças rastreáveis  
de setembro a dezembro/24



## varejistas habilitadas no programa SouABR

**Reserva** 

105.284 peças rastreáveis  
Desde 07 de outubro de 2021

 **RENNER**

6.736 peças rastreáveis  
Desde 20 de maio de 2022

**YOUCOM**

1.600 peças rastreáveis  
Desde 20 de maio de 2022

 **ALMAGRINO**

41.918 peças rastreáveis  
Desde março de 2023

 **C&A**

10.290 peças rastreáveis  
Desde maio de 2023

**DENDEZEIRO**

2 peças rastreáveis  
Desfile Sou de Algodão SPFW 2023

 **döhler**®

131.605 peças rastreáveis  
de julho a dezembro/24

**ck**  
Calvin Klein

25.176 peças rastreáveis  
de agosto a dezembro/24

**V E S T E**

3.841 peças rastreáveis  
de setembro a dezembro/24



# exemplos de tags nas peças rastreadas



Almagrino



C&A



Döhler



Calvin Klein



Veste

[Vídeo: como o consumidor acessa a rastreabilidade](#)



## depoimentos dos varejistas

"Por meio dessa iniciativa, demonstramos ao mercado consumidor nosso comprometimento com os mais altos padrões socioambientais. Na Almagrino, sentimos muito orgulho em fazer parte desse projeto e contribuir ativamente para o desenvolvimento de novos produtos e melhorias no processo de rastreabilidade." – **Pedro Sávio, CEO da Almagrino**

"Estamos muito satisfeitos com o resultado, repercussão e adesão do mercado a nossa toalha de algodão rastreável. Um projeto como esse não apenas garante a origem responsável do algodão, mas reforça nossa transparência com o consumidor que vai poder conhecer desde a fazenda em que o algodão foi colhido, passando pela fiação, tecelagem até a confecção final da peça. A gente busca, sobretudo, um futuro mais sustentável" – **Marco Aurélio Braga, Head de Comunicação e Marketing – Döhler.**

"A rastreabilidade completa das peças não apenas conecta o consumidor à história por trás de cada produto, mas também eleva os padrões de sustentabilidade e ética na indústria da moda. Começamos o projeto com 80 mil peças rastreáveis e nosso objetivo é expandir cada vez mais essa iniciativa para os demais produtos que utilizam a fibra de algodão como principal matéria-prima. Não se trata apenas de inovação tecnológica, mas de um movimento maior de transformação do setor." – **Alexandre Afrange, CEO da Veste S/A**



# exemplos de mídia



**exame.**

## C&A vence prêmio de inovação sustentável com seu jeans rastreável que usa blockchain

O Prêmio ECO AMCHAM 2024 destaca práticas empresariais que impulsionam uma economia mais responsável e a marca de varejo foi reconhecida pela oitava vez



Com o uso da tecnologia, o jeans permite a rastreabilidade de toda sua cadeia produtiva e fornece os dados para o consumidor por meio de um QR Code (C&A/Divulgação)

04/12/2024 – C&A na [Exame](#)



## Algodão: indústria promove rastreabilidade da cadeia produtiva

Döhler, empresa têxtil, lançou no mercado as primeiras toalhas de algodão com rastreabilidade completa e certificação de boas práticas

Por Rafael Walendorff e Paulo Santos — Cristalina (GO), Brasília e São Paulo  
21/08/2024 09h23 - Atualizado



Döhler se juntou a outras empresas que já integram o programa Sou ABR, como C&A, Renner, Reserva e Youcom — Foto: Ampasul/Divulgação

21/08/2024 – Döhler no [Globo Rural](#)



**exame.**

## A partir da rastreabilidade das peças, Veste quer aumentar a ética na indústria da moda

As marcas Dudalina e Individual contarão com novas coleções com 80 mil peças rastreáveis, mas a expectativa é expandir para demais produtos de algodão



Empresa pretende submeter suas metas de redução de emissões à Science Based Targets Initiative até 2025 (Acervo Dudalina)

04/12/2024 – C&A na [Exame](#)

# lista de QR-Codes gerados





# exemplos de QR-Codes





# rastreável da semente ao guarda-roupa



[www.soudealgodao.com.br/souabr](http://www.soudealgodao.com.br/souabr)



abraçe este

movimento

✉ [movimento@soudealgodao.com.br](mailto:movimento@soudealgodao.com.br)

☎ (61) 9809-7525

[soudealgodao.com.br](http://soudealgodao.com.br)

f @ in v p d soudealgodao