

# RELATÓRIO DE QUALIDADE DO ALGODÃO BRASILEIRO SAFRA 2023/2024

OUTUBRO/24

PROGRAMA STANDARD BRASIL HVI



# **Estatística de qualidade do algodão brasileiro** safra 2023/2024 - outubro de 2024

## Calendário do Algodão Brasileiro

Considerando que a colheita do algodão, no Brasil, ocorre, anualmente, entre junho e setembro, a **safra de algodão de 2023/2024** é exportada na **temporada seguinte, em 2024/2025**.

		2024				2025											
		SET	OUT	NOV	DEZ	JAN	FEV	MAR	ABR	MAI	JUN	JUL	AGO	SET	OUT	NOV	DEZ
Safra Ano 2023/24	Beneficiamento	✓	✓	✓	✓												
	Análise HVI	✓	✓	✓	✓	✓	✓	✓									
	Exportação/ Mercado Interno	✓	✓	✓	✓	✓	✓	✓	✓	✓	✓						
Safra Ano 2024/25	Plantio			✓	✓	✓	✓										
	Colheita										✓	✓	✓	✓			
	Beneficiamento										✓	✓	✓	✓	✓	✓	✓
	Análise HVI										✓	✓	✓	✓	✓	✓	✓
	Exportação/ Mercado Interno										✓	✓	✓	✓	✓	✓	✓

## Os laboratórios de análise por HVI analisam 100% da produção do país.

- **Total de Laboratórios = 12**
- **Total de equipamentos HVI (dos laboratórios participantes) = 83**
- **Centro Brasileiro de Referência em Análise de Algodão (CBRA) = 1**

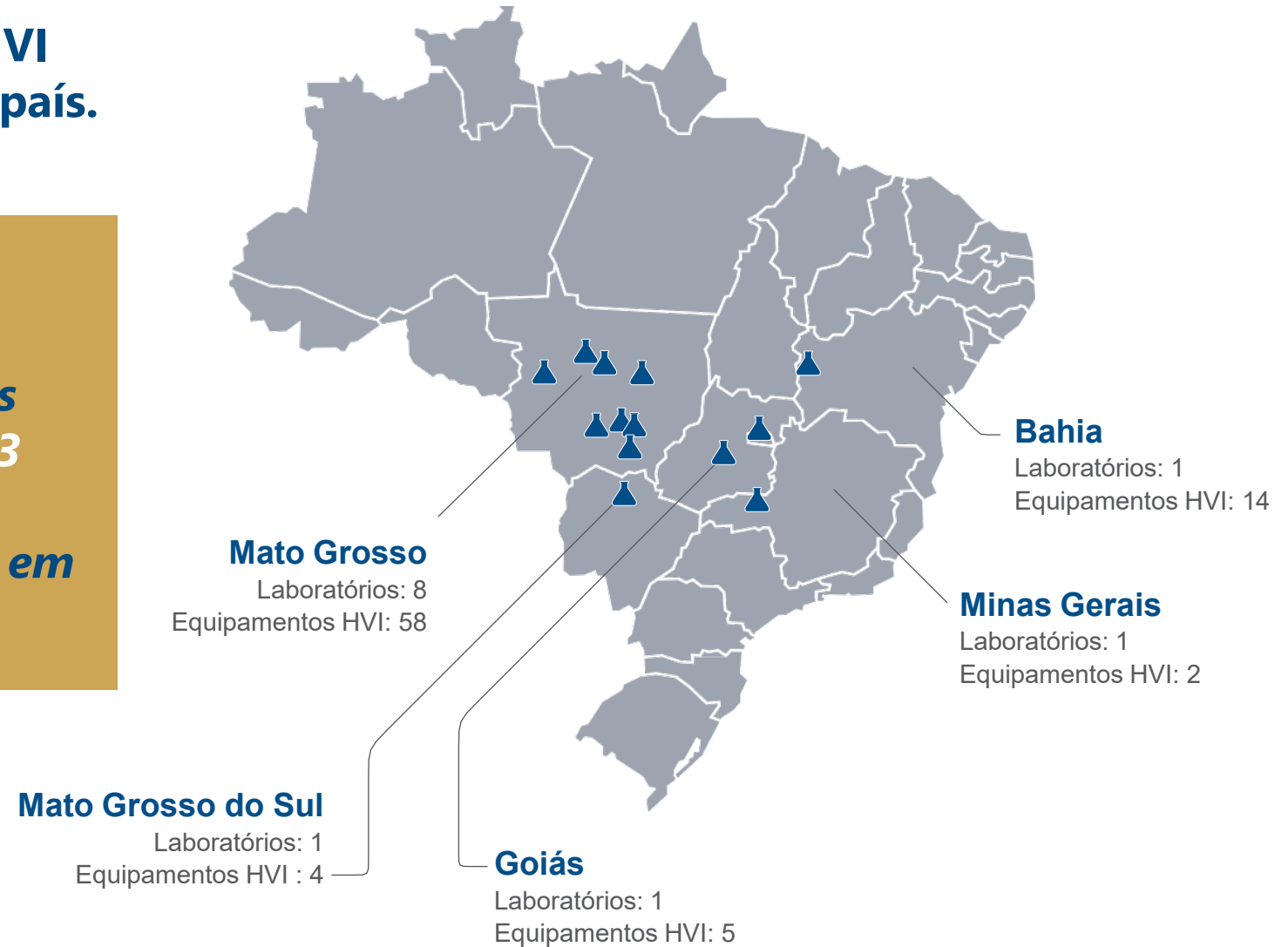

## Laboratórios participantes do Programa SBRHVI



Luis Eduardo Magalhães - BA



Goiânia - GO



Pedra Preta - MT



Chapadão do Sul - MS



Cooperativa dos Cotonicultores de Campo Verde

Campo Verde - MT



Uberlândia - MG



Primavera do Leste - MT



Empresa do Grupo  
Bureau Veritas

Lucas do Rio Verde - MT



**BUREAU  
VERITAS**

Sapezal - MT



Empresa do Grupo  
Bureau Veritas

Campo Novo do Parecis - MT



**BUREAU  
VERITAS**

Sorriso - MT



## Estatística HVI da safra 2023/2024, para comercialização em 2024/2025

Previsto	Realizado	
17.089.252	12.822.982	3.657.100
análises	análises	toneladas

**Atualizado:** 31 de outubro de 2024

\* 100% da produção. As estatísticas consideram apenas produtores que participam do programa SBRHVI e portanto, dão total transparência às análises de HVI do algodão que produzem.

### Índice Micronaire - MIC

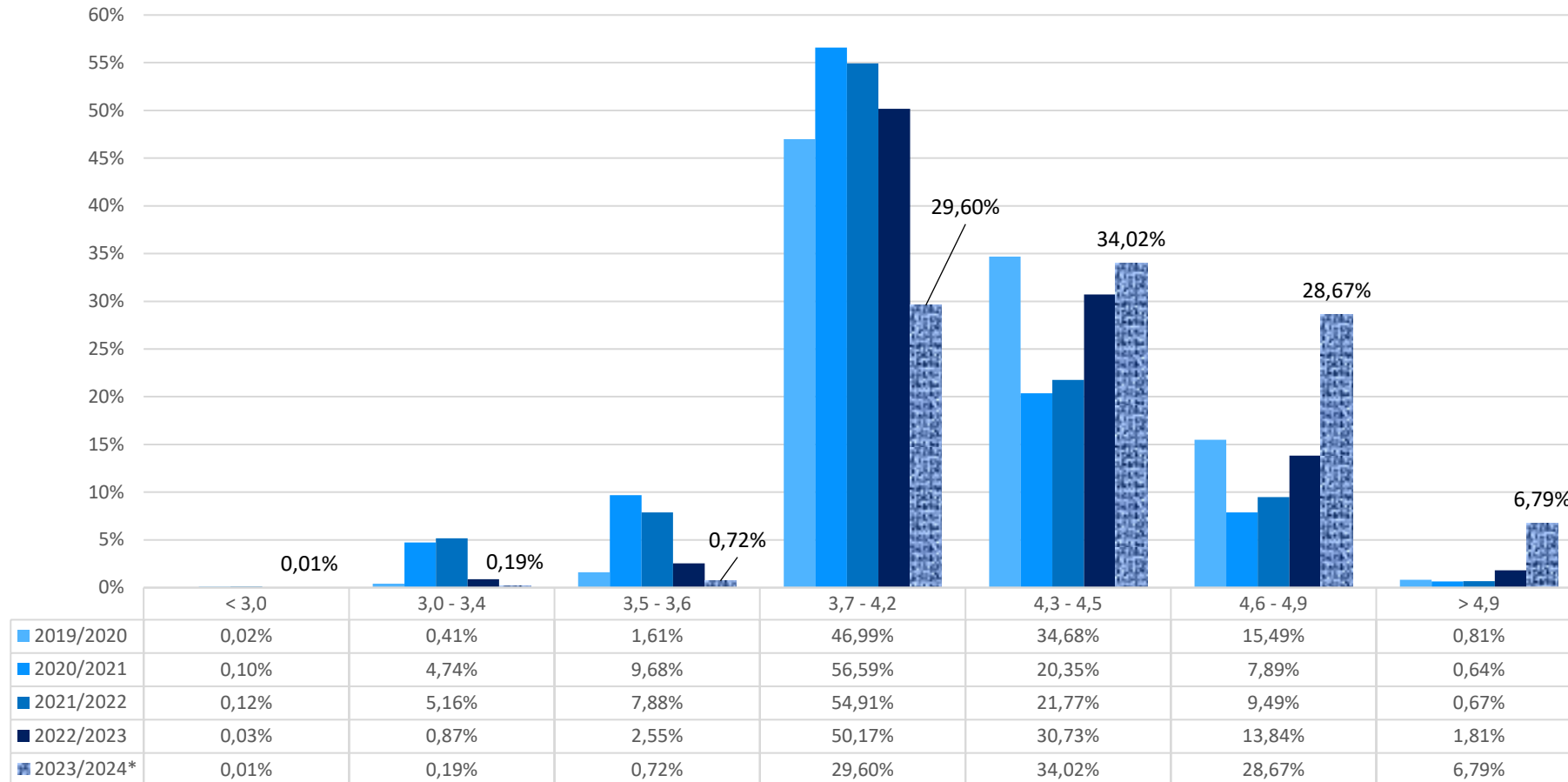

Fonte: Programa SBRHVI  
 Data: 31.10.2024  
 (\*) em andamento

### Resistência – STR (g/tex)

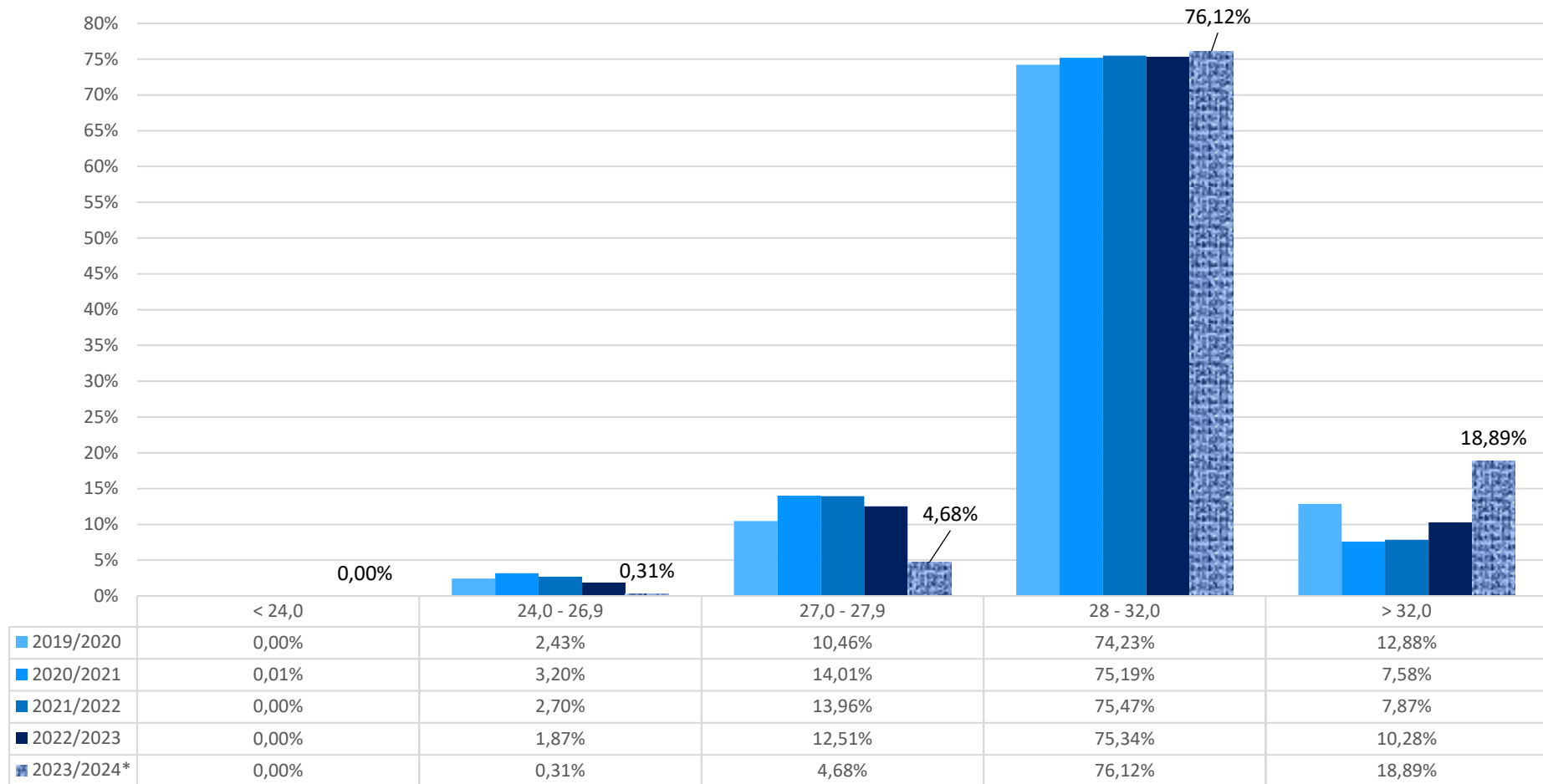

Fonte: Programa SBRHVI  
 Data: 31.10.2024  
 (\*) em andamento



### Comprimento da Fibra – UHML (polegadas)

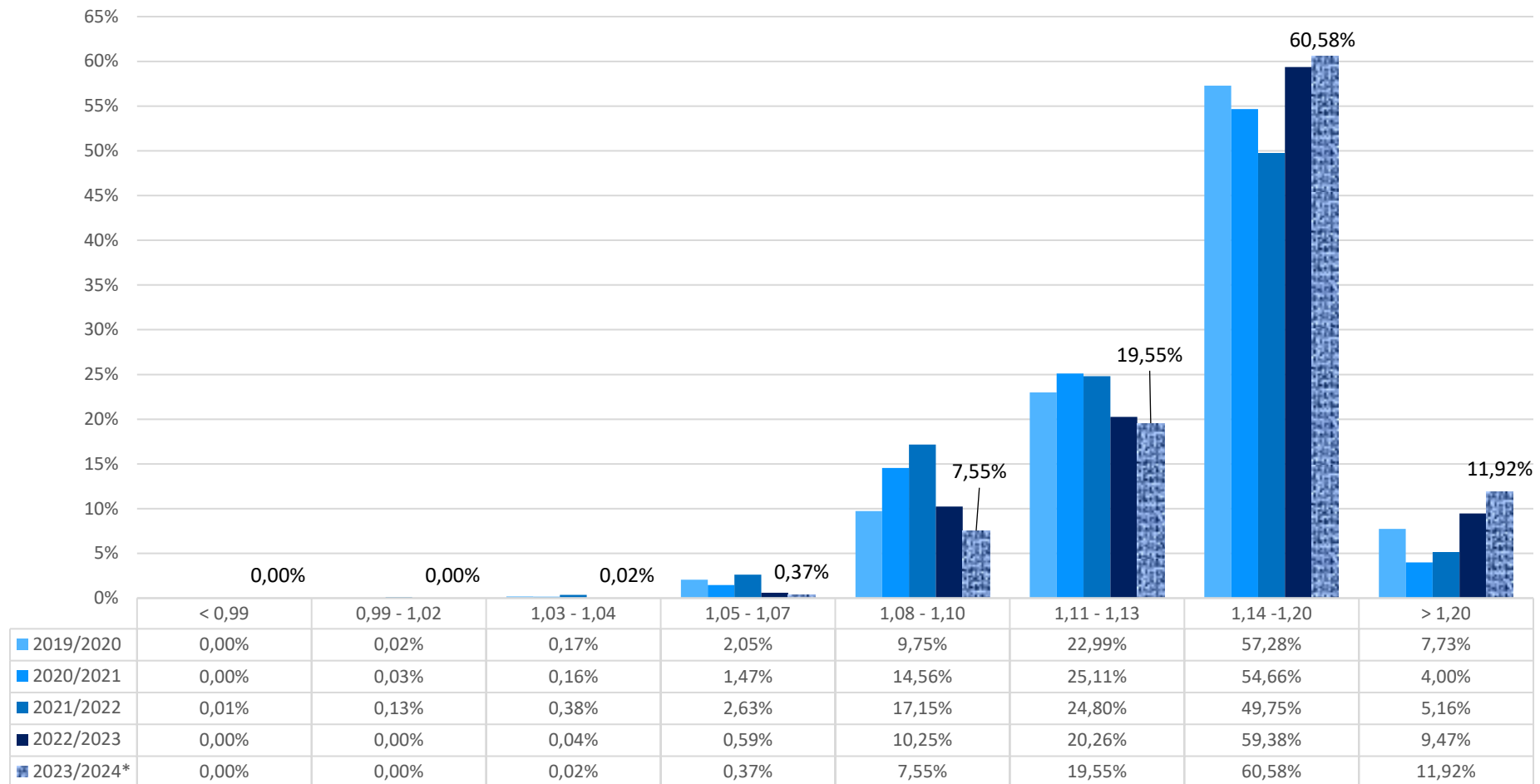

Fonte: Programa SBRHVI  
 Data: 31.10.2024  
 (\*) em andamento

### Uniformidade de Fibra – UI (%)

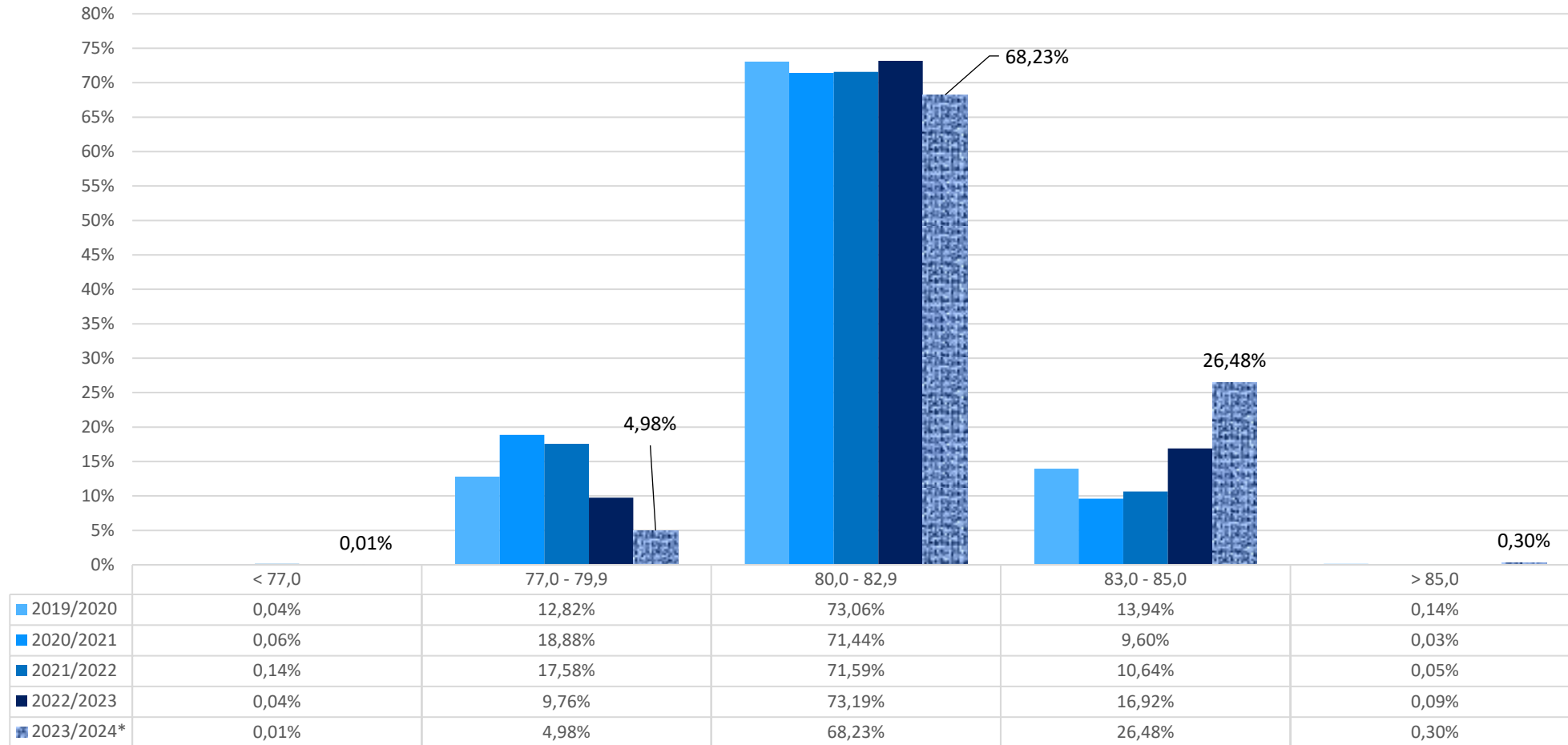

Fonte: Programa SBRHVI  
 Data: 31.10.2024  
 (\*) em andamento

### Índice de Fibras Curtas (0,5 pol) – SFI (%)

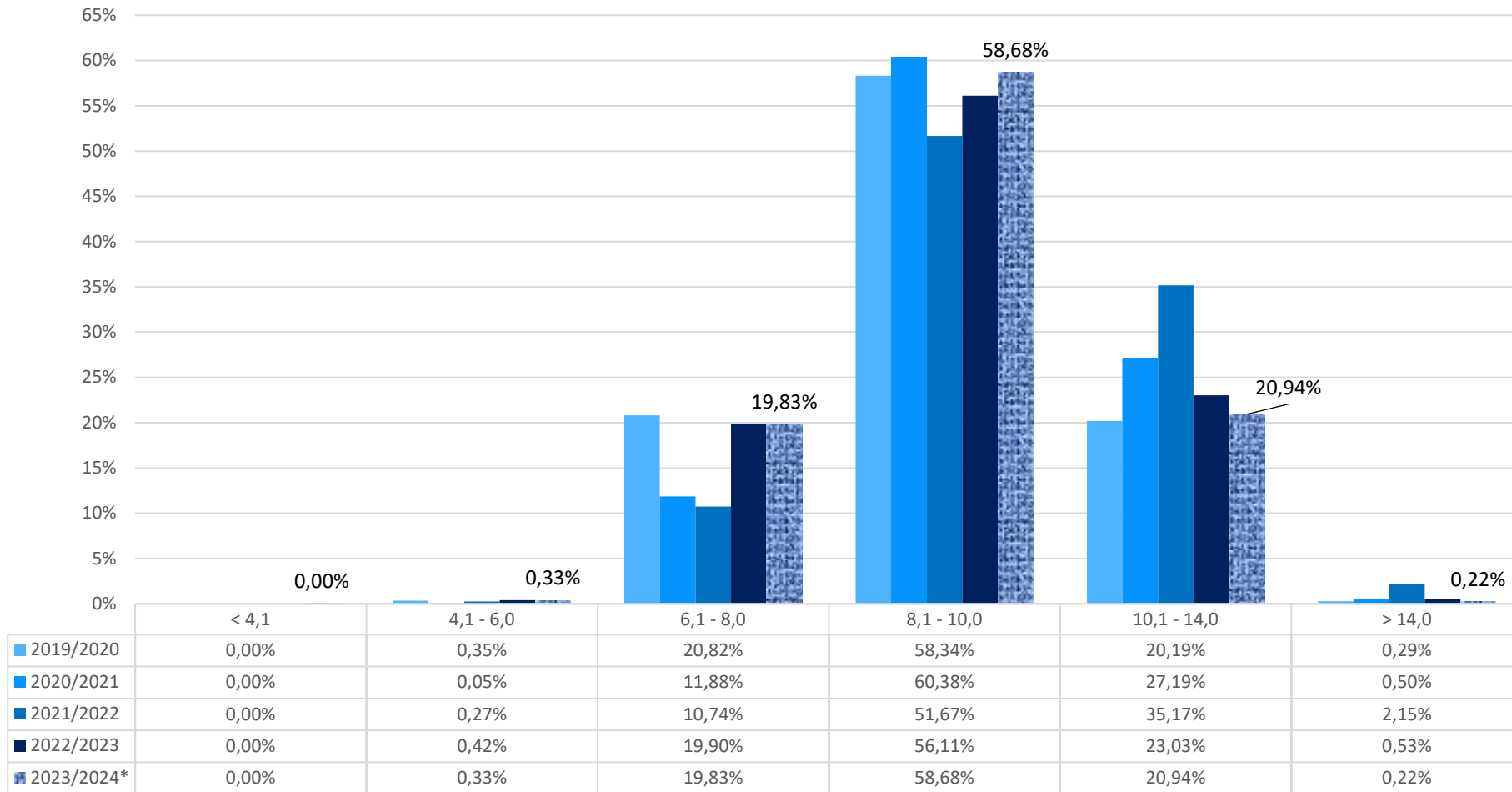

Fonte: Programa SBRHVI  
 Data: 31.10.2024  
 (\*) em andamento

### Grau de Reflectância – Rd (%)

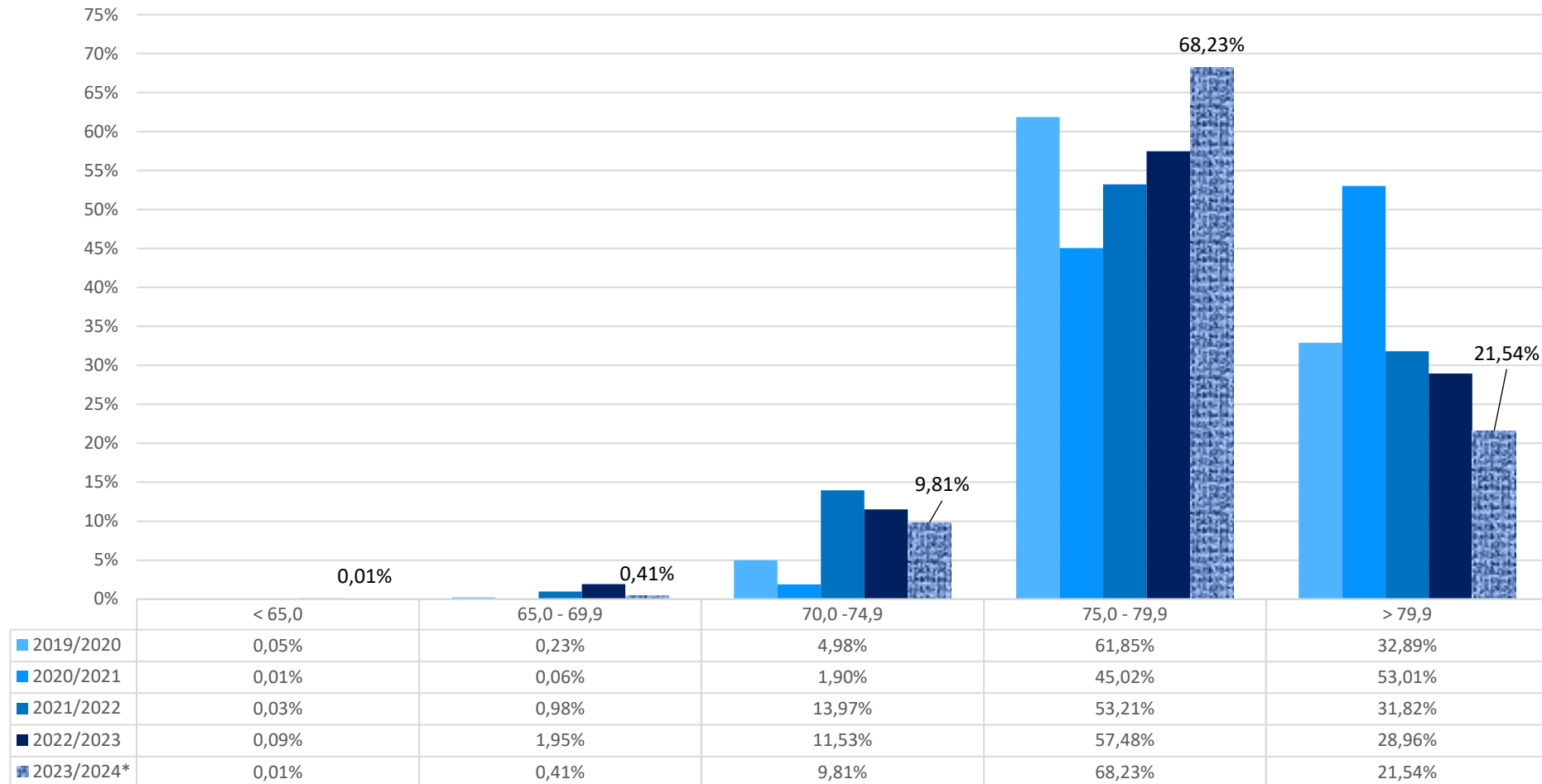

Fonte: Programa SBRHVI  
 Data: 31.10.2024  
 (\*) em andamento

### Grau de Amarelamento – (+b)

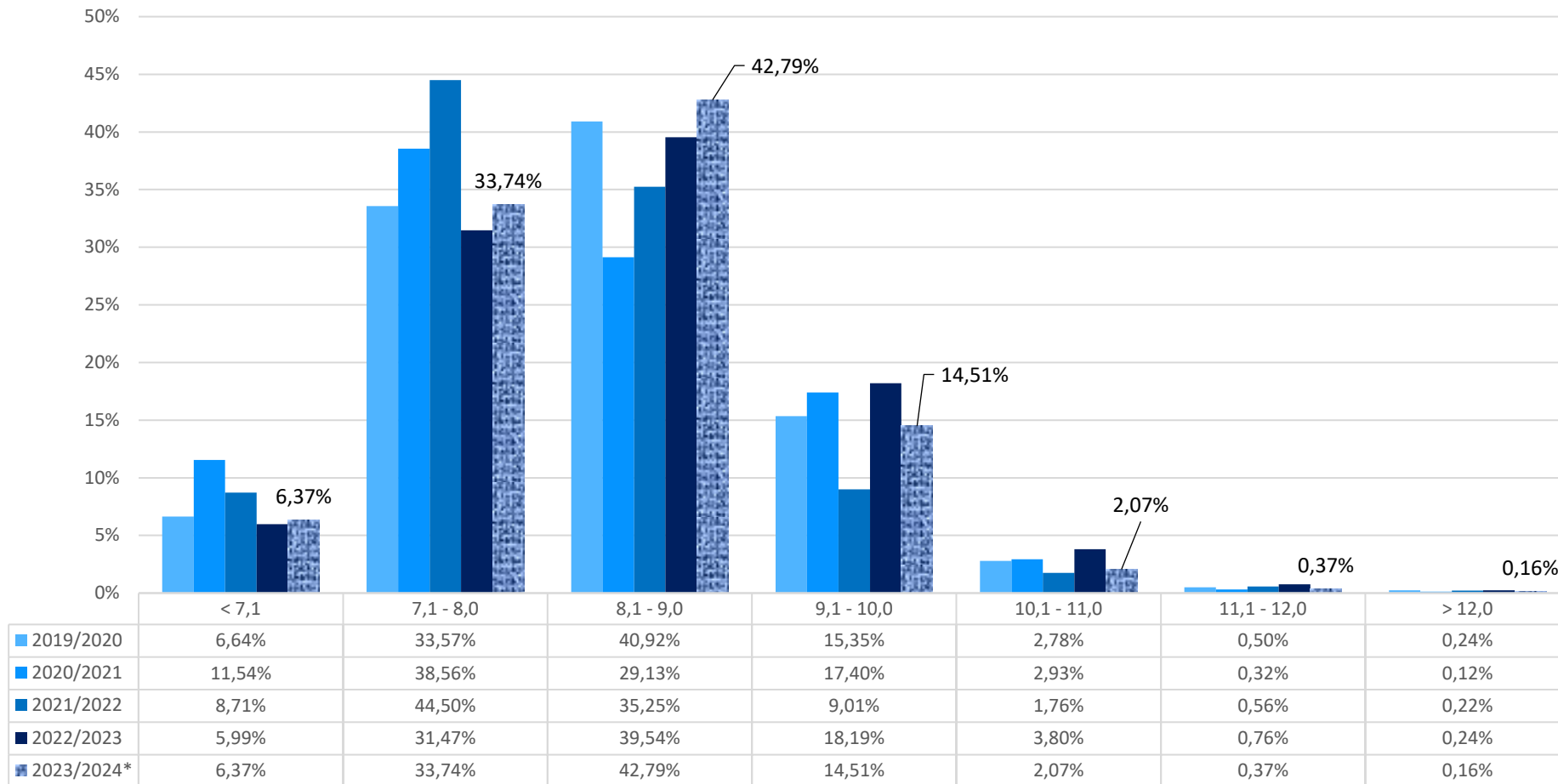

Fonte: Programa SBRHVI  
 Data: 31.10.2024  
 (\*) em andamento

### Color Grade CG (HVI) (safra 2023/24\* – parcial)

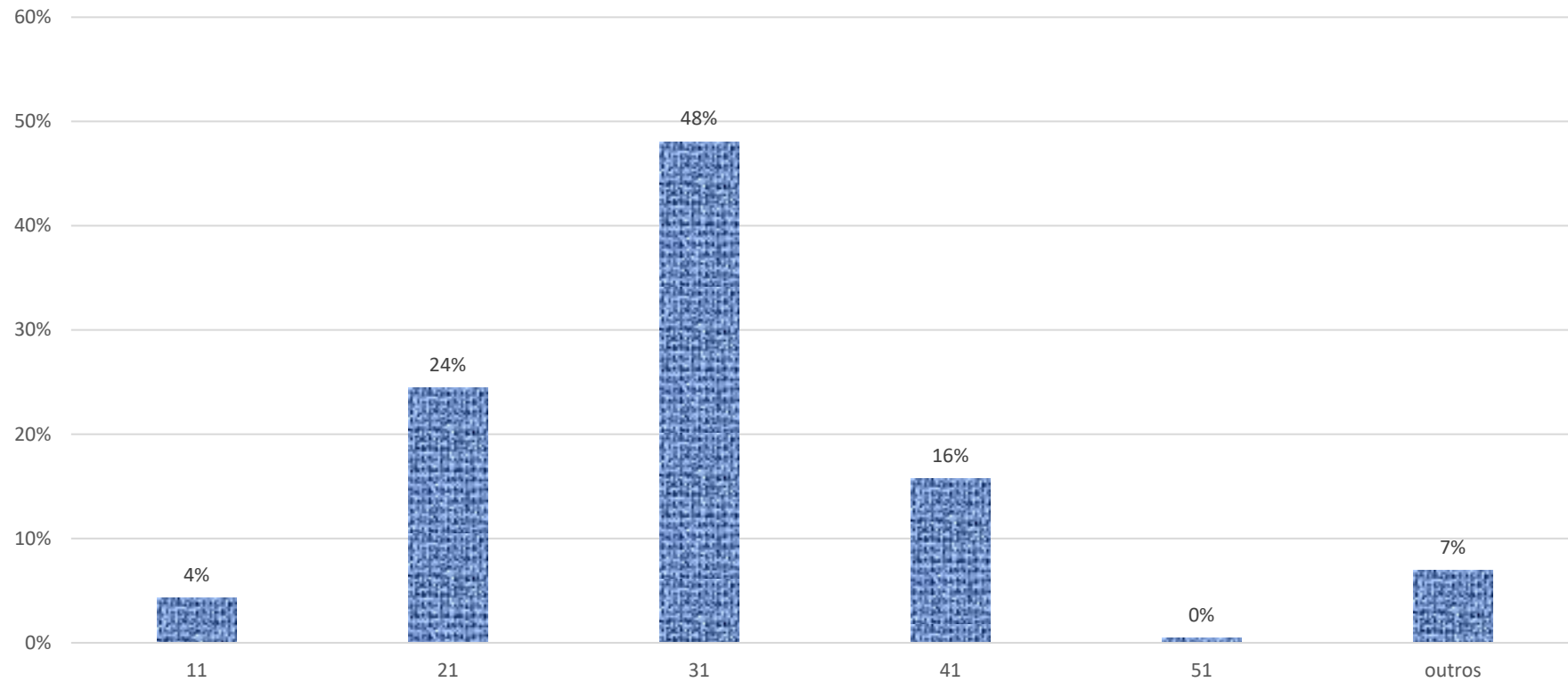

Fonte: Programa SBRHVI  
Data: 31.10.2024  
(\*) em andamento

### Indicadores – Safra 2023/2024\*

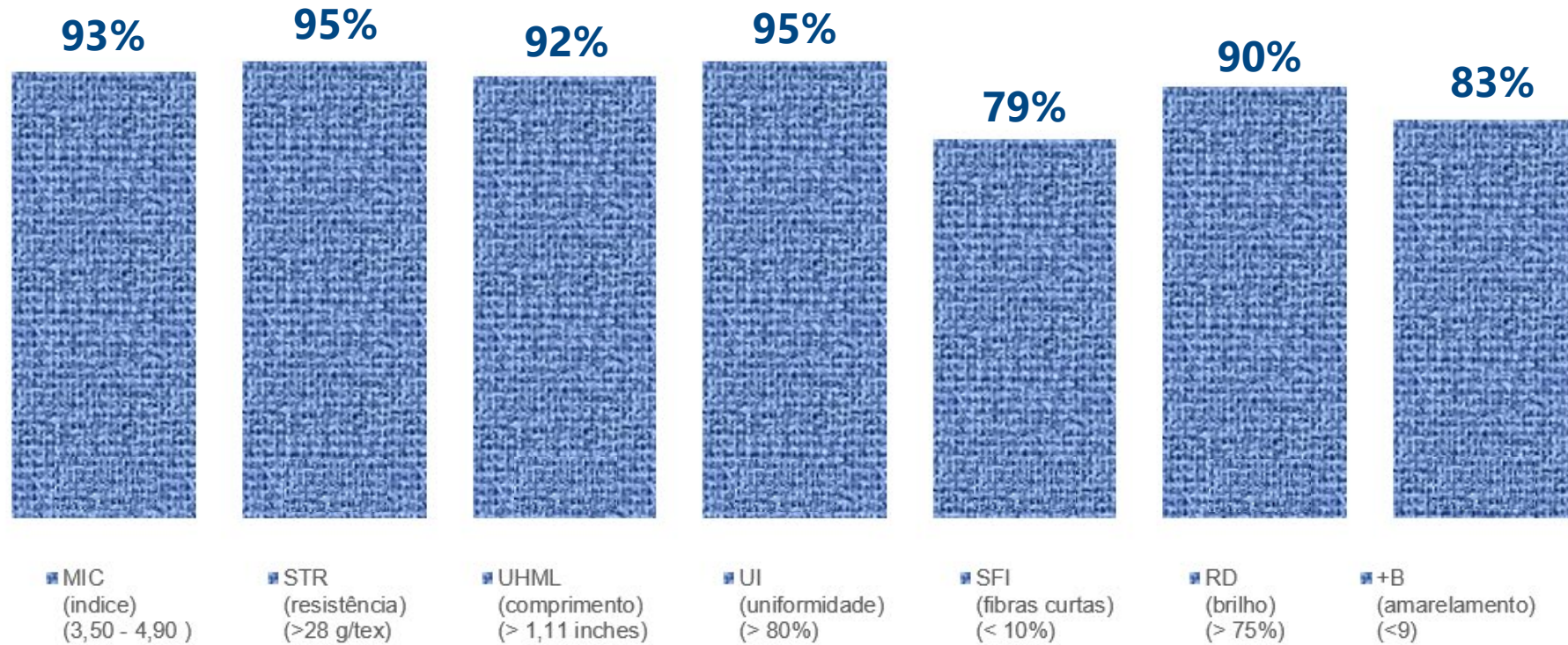

Fonte: Programa SBRHVI  
Data: 31.10.2024  
(\*) em andamento

## Evolução da Qualidade – Índice Micronaire

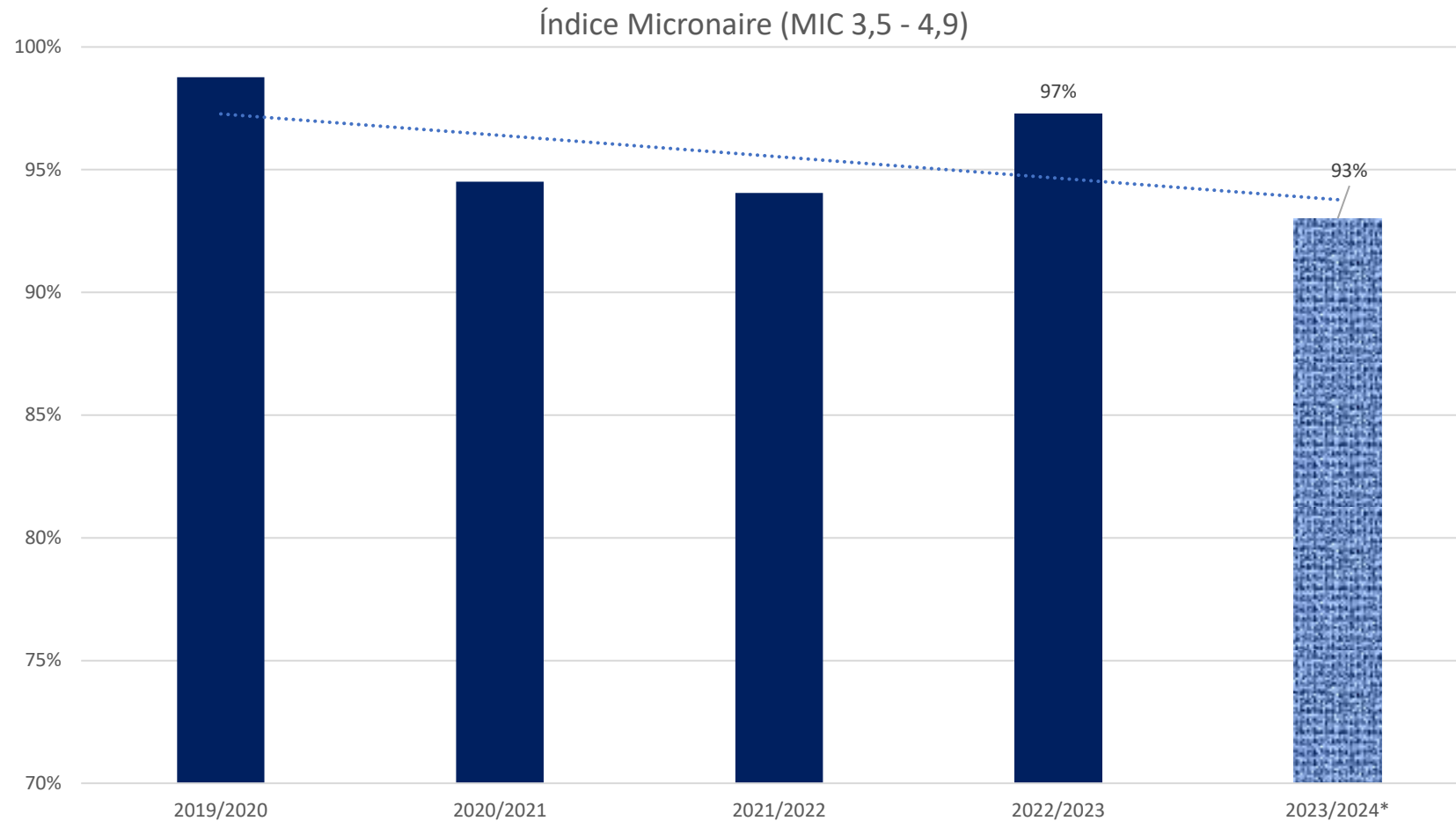

Fonte: Programa SBRHVI  
Data: 31.10.2024  
(\* em andamento)



## Evolução da Qualidade - Resistência

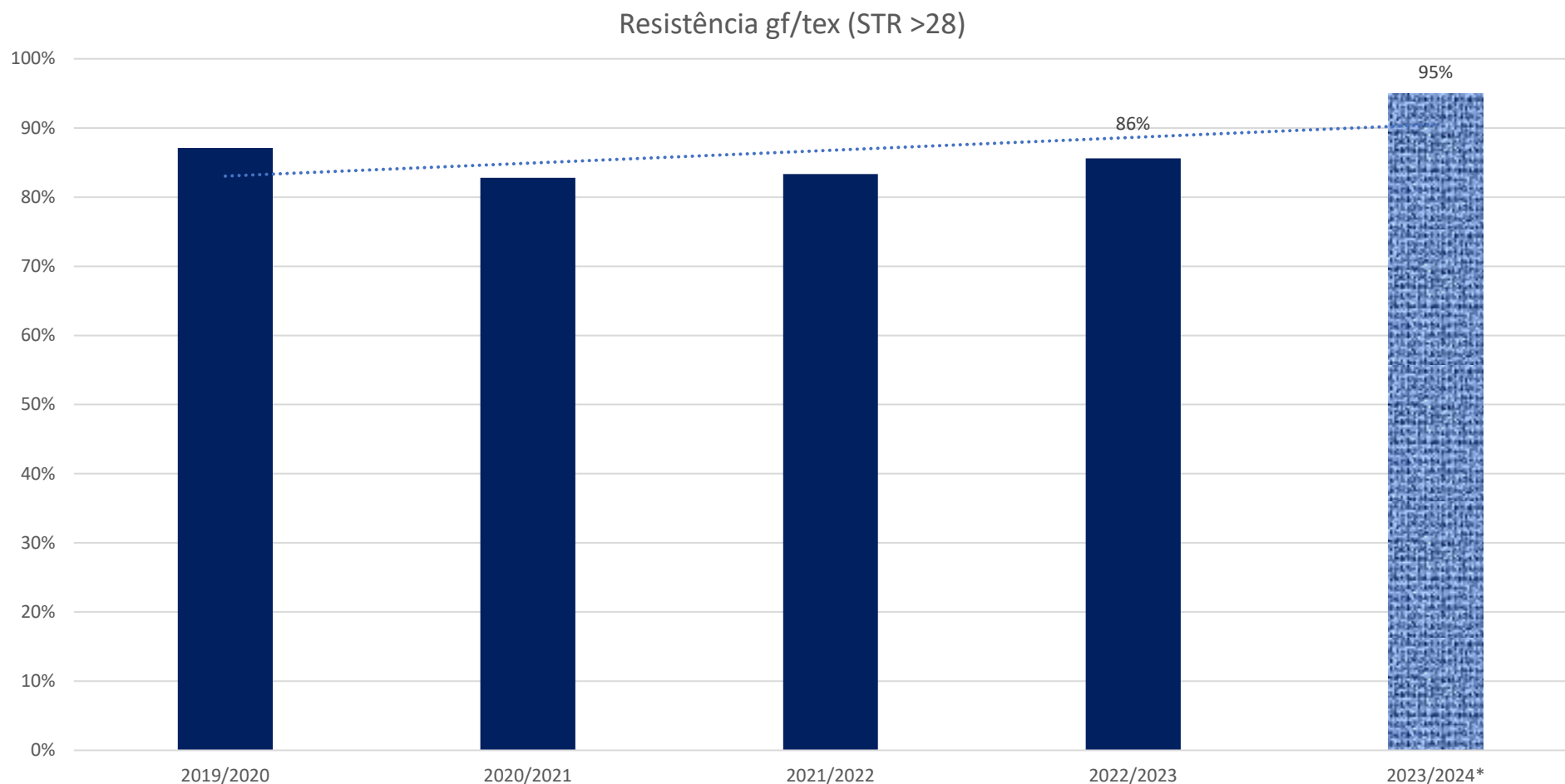

Fonte: Programa SBRHVI  
Data: 31.10.2024  
(\* ) em andamento

## Evolução da Qualidade – Comprimento

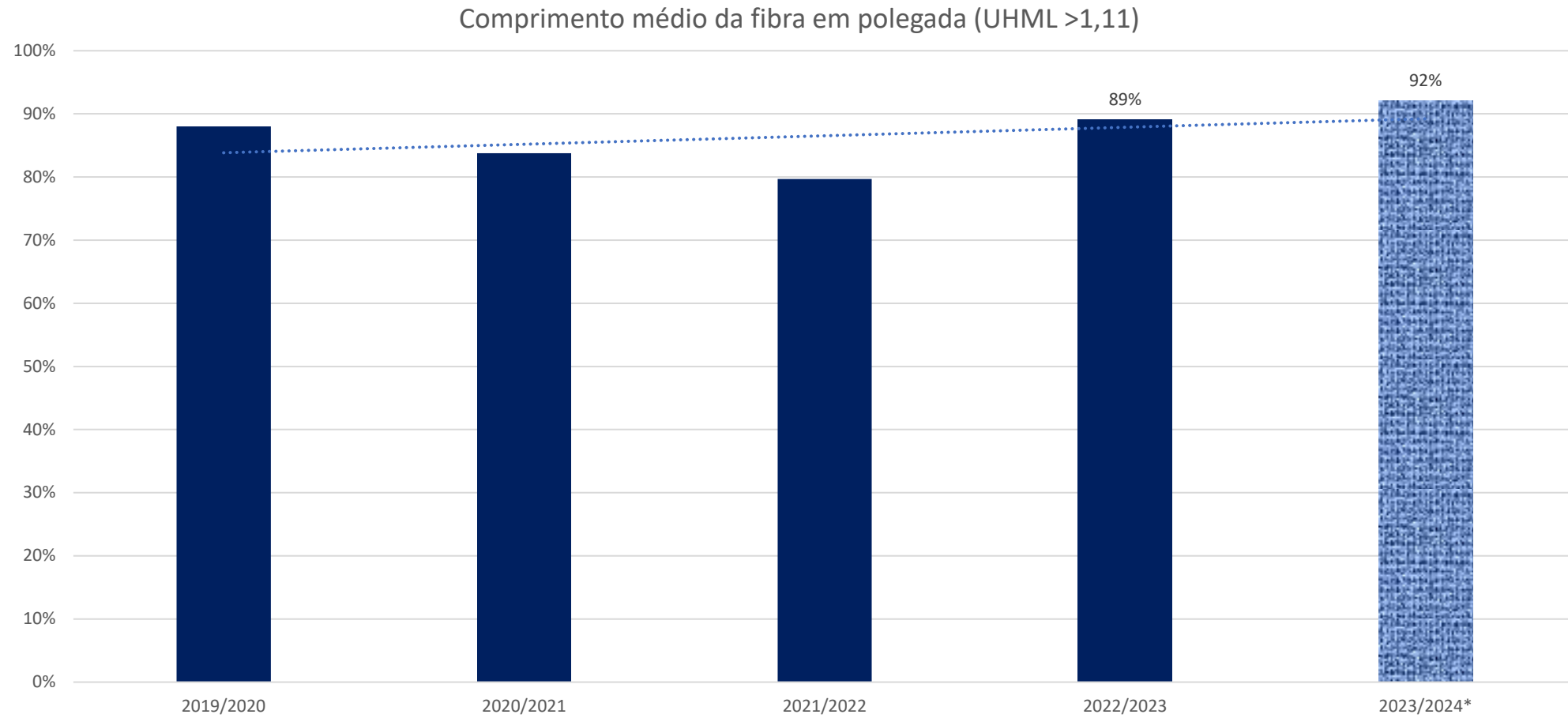

Fonte: Programa SBRHVI  
Data: 31.10.2024  
(\* ) em andamento

## Evolução da Qualidade – Índice de Uniformidade

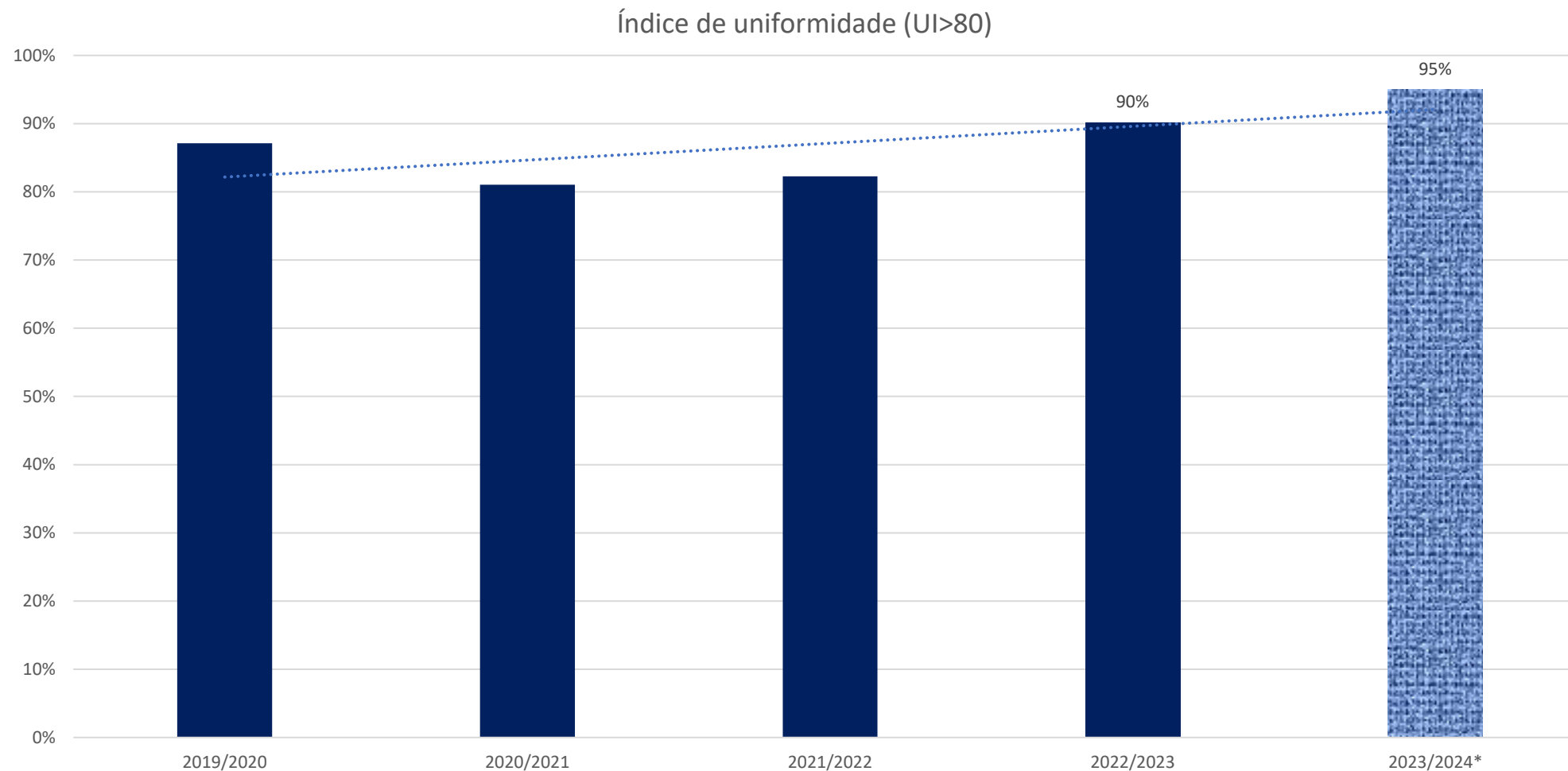

Fonte: Programa SBRHVI  
Data: 31.10.2024  
(\* ) em andamento

## Evolução da Qualidade – Fibras Curtas

Índice de Fibras Curtas (SFI<10 (0,5))

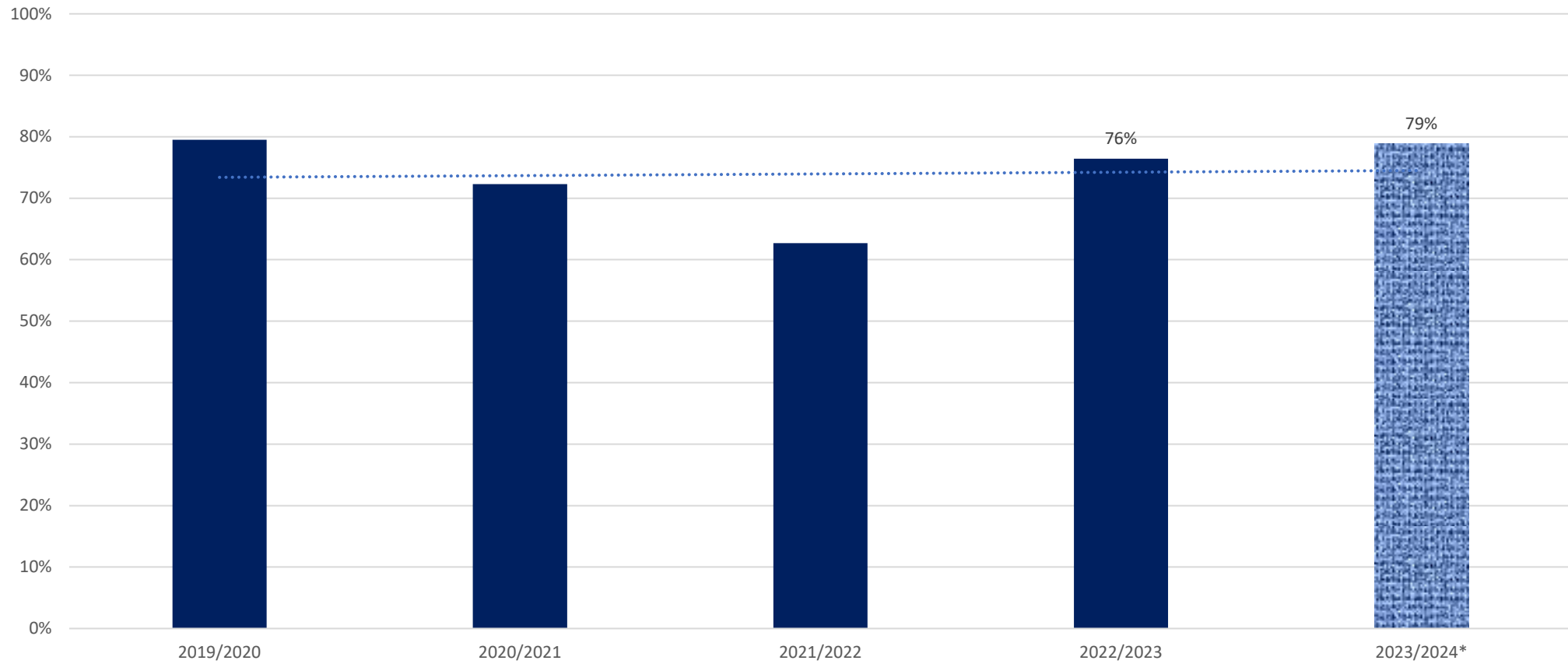

Fonte: Programa SBRHVI  
Data: 31.10.2024  
(\* ) em andamento

## Evolução da Qualidade – Grau de Reflexão

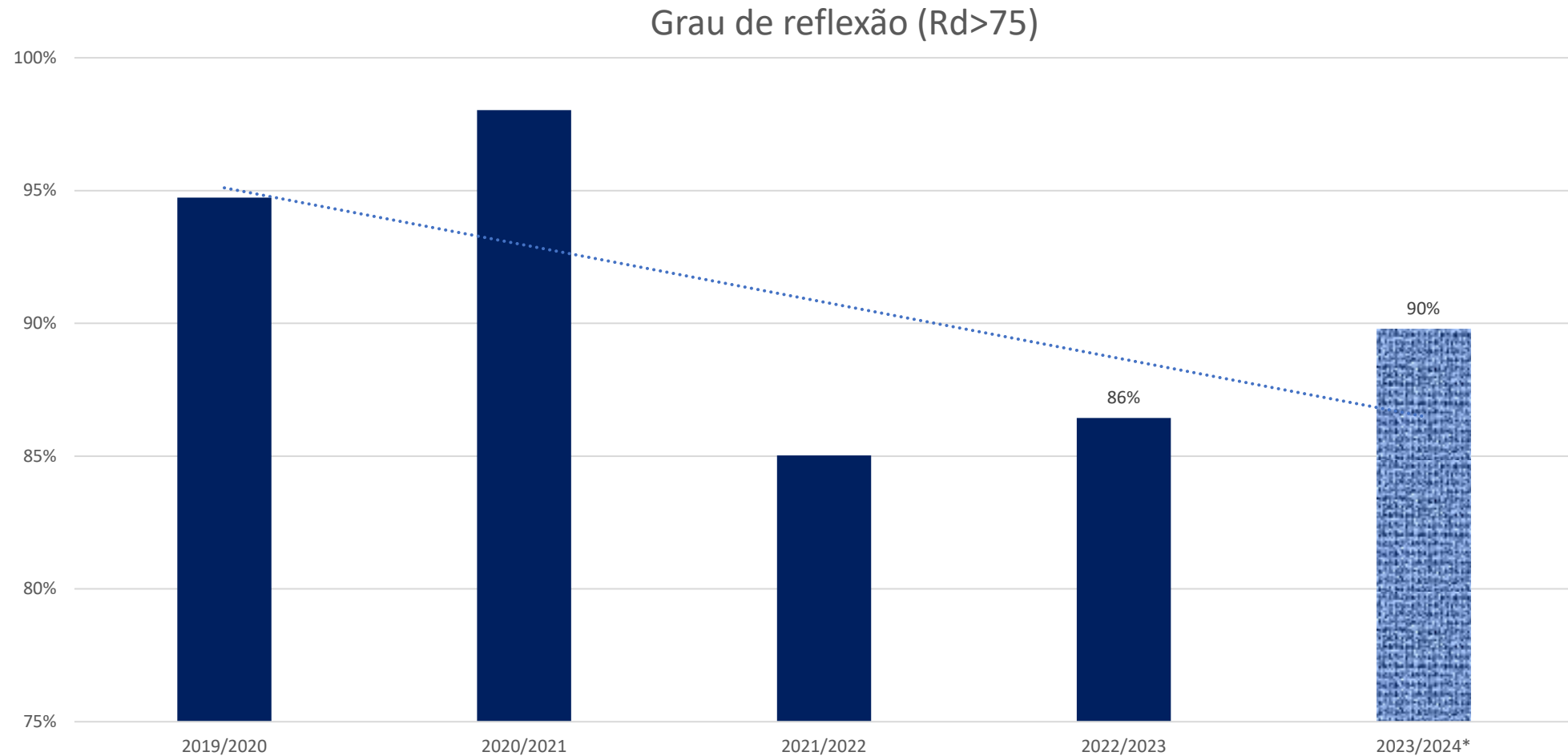

Fonte: Programa SBRHVI  
Data: 31.10.2024  
(\* ) em andamento

## Evolução da Qualidade – Grau de Amarelamento

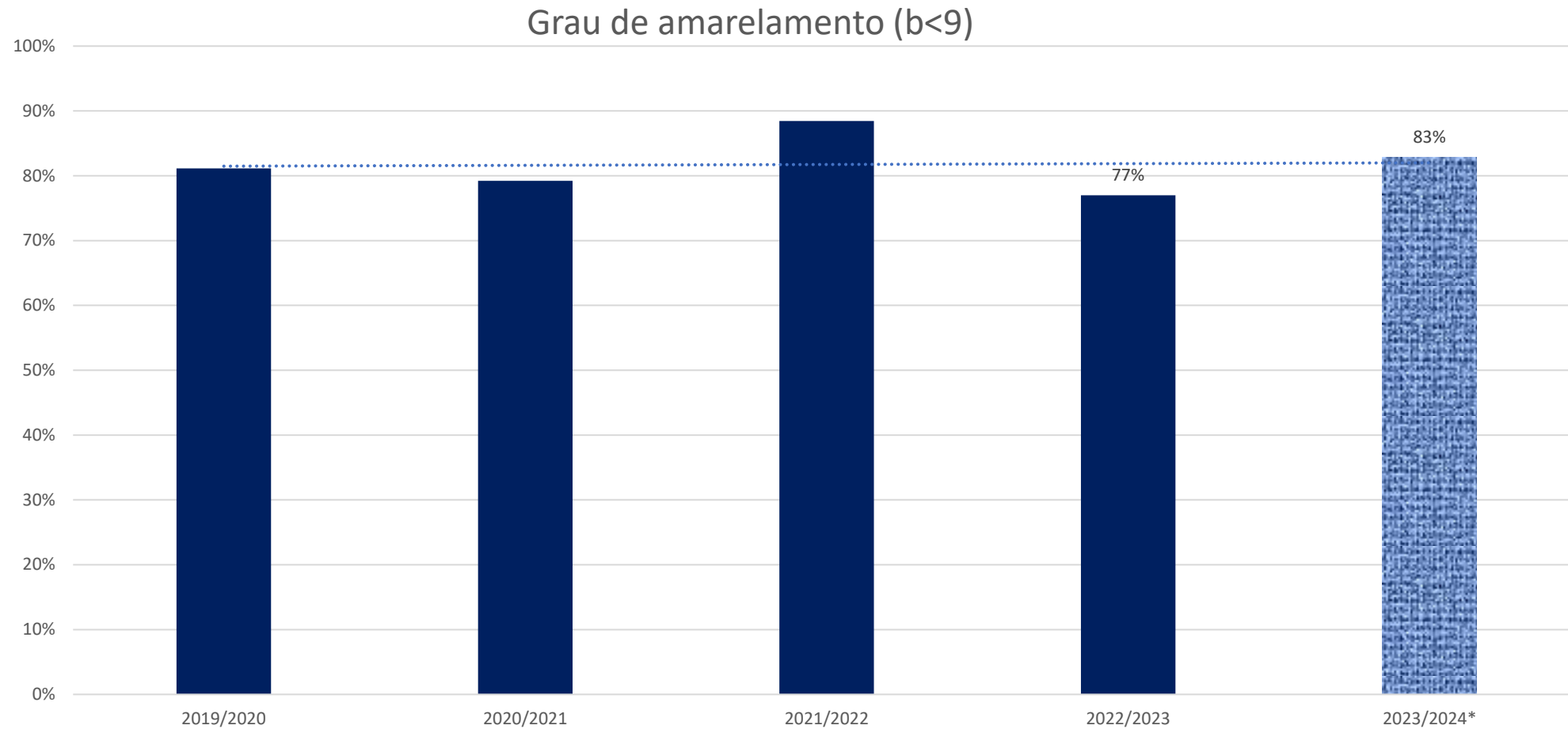

Fonte: Programa SBRHVI  
Data: 31.10.2024  
(\* ) em andamento

## Evolução da qualidade – Resumo Safra

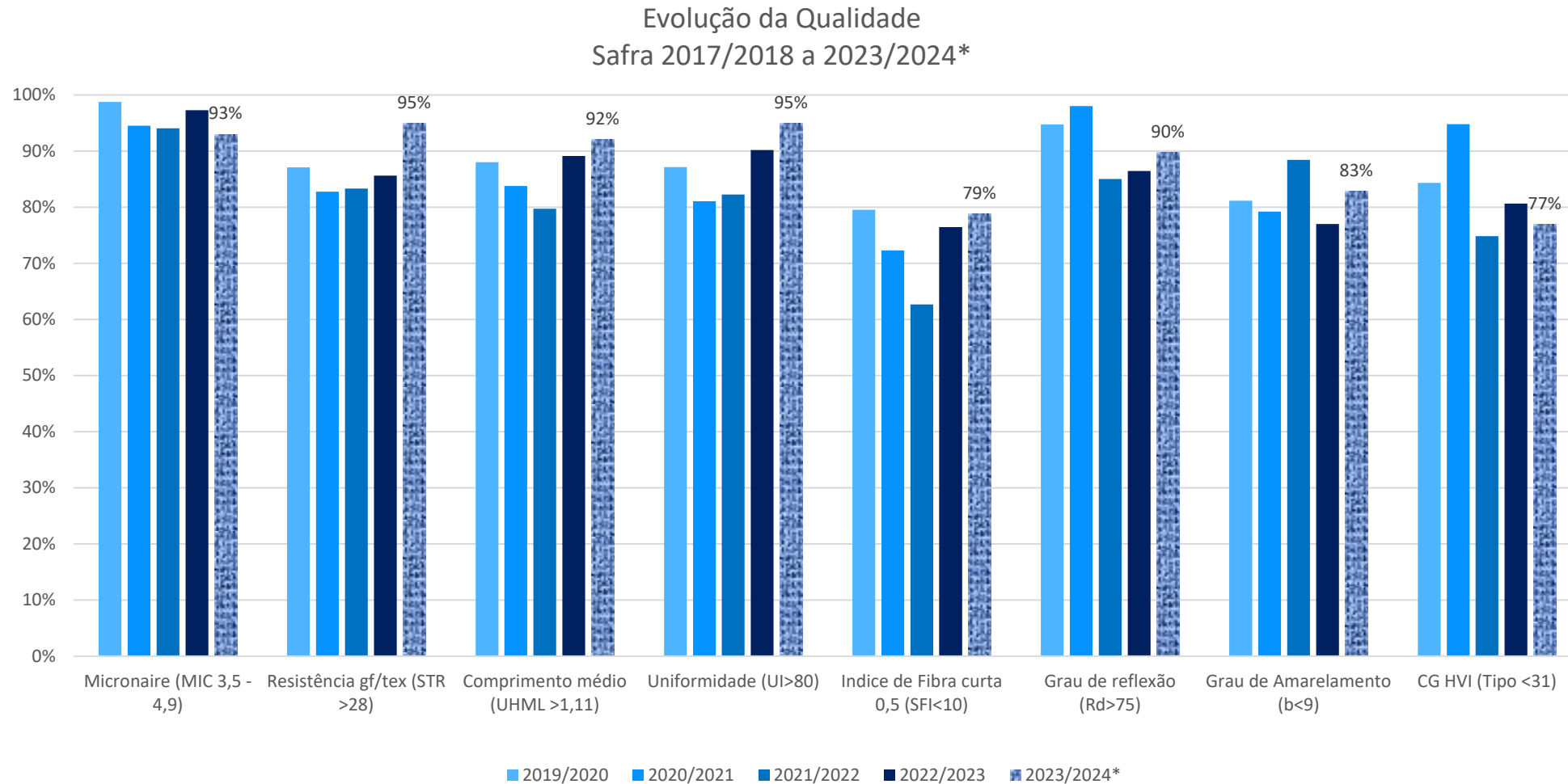

Fonte: Programa SBRHVI  
Data: 31.10.2024  
(\* em andamento)

## Estatística HVI safra de 2023/2024, para comercialização em 2024/2025

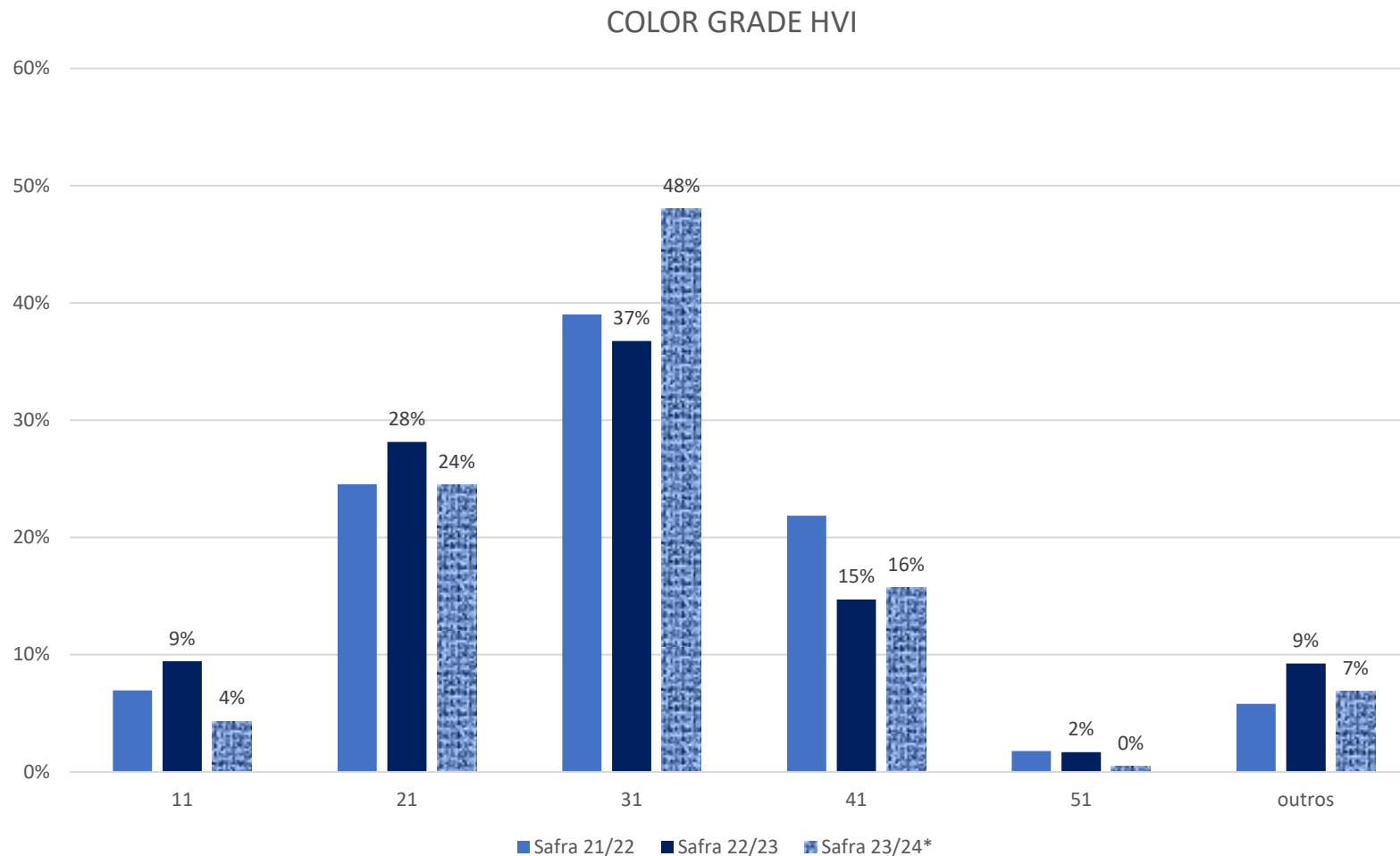

Fonte: Programa SBRHVI  
Data: 31.10.2024  
(\*) em andamento





 **61 3028-9700**

 **faleconosco@abrapa.com.br**

 **www.abrapa.com.br**